



# Kirchliche Statistik 2022

Diözese  
ROSENBERG-  
STUTTGART



## Diözese Rottenburg-Stuttgart

(Pastorale Sichtweise der Dekanate)



©HA IV -Pastorale Konzeption / Juli 2014 / uh

# Kirchliche Statistik 2022

## Diözese ROTTENBURG-STUTTGART

Juni 2023

## Inhaltsübersicht

### Jahresstatistik 2022

Die wichtigsten Daten der einzelnen Dekanate in der Diözese.....	1
Größenübersicht der Kirchengemeinden 2022.....	2
Anzahl der Kirchengemeinden/Seelsorgeeinheiten in den Dekanaten.....	3
Altersdurchschnitt der Katholiken in den Dekanaten 2022	4
<i>Diagramme</i> zur Tauf- und Traubereitschaft.....	5-6

---

### Historie – Entwicklungen von 1946-2022

Statistische Übersicht 1946-2022..... (Katholiken, Gottesdienstteilnehmer, Taufen, Trauungen, Wiederaufnahmen und Eintritte, Austritte, Bestattungen, Einwohner in BW, Geburten in BW)	8-11
Entwicklung der Einwohner(BW)/Katholiken(DRS) im Vergleich zu der Entwicklung der Geburten(BW)/Taufen(DRS).....	12-13
%-Anteil der Taufen aus konfessions-/religionsverbindenden Ehen, sowie aus rk/ev Ehen im Vergleich zur Gesamtzahl der Taufen.....	14-15
%-Anteil der Trauungen konfessionsverschiedener Ehepartner, sowie rk/ev Ehepartner im Vergleich zur Gesamtzahl der Trauungen.....	16-17
Die Anzahl der Gottesdienstteilnehmer im Vergleich zur Katholikenzahl	18-19
Die Anzahl der Austritte im Vergleich zur Gesamtzahl der Katholiken...	20-22

---

### Anhang

Statistik über die Anzahl der Katholiken mit anderer Staatsangehörigkeit in der Diözese Rottenburg-Stuttgart 2022 .....	24
<i>Diagramme</i> .....	25-27
Altersdurchschnitt der Katholiken in der DRS 2002-2022	28
Alterspyramide der Katholiken 2022 (Männer und Frauen).....	29
Kartenmaterial zu unterschiedlichen Themen (Katholiken, Gottesdienstteilnahme, Austritte).....	30-32

---

Herausgeber:

HA IV – Pastorale Konzeption (Kirchliches Meldewesen/Statistik/uh)

*Detailliertere Informationen und Statistiken werden auf Anforderung gerne geliefert.*

(Ute Hahn - Tel. **07472/169-427** - E-Mail **HA-IV-statistik@bo.drs.de**)

## Dekanatsübersicht

Dekanat 2022	Katholiken	Gottesdienstteilnahme <sup>1)</sup>	%	Taufe	Erstkommunion	Firmung	Trauung	Eintritt	Wiederaufnahme	Austritt	Bestattung	Sonntagsgottesdienste <sup>2)</sup>
Allgäu-Oberschwaben	143.375	9.798	<b>6,83</b>	1.251	1.302	1.023	313	6	16	3.239	1.672	135
Balingen	35.915	2.233	<b>6,22</b>	272	306	170	60	4	4	813	439	36
Biberach	111.452	9.232	<b>8,28</b>	1.094	982	736	271	5	13	2.302	1.157	133
Böblingen	77.959	3.763	<b>4,83</b>	561	754	454	66	3	8	2.165	734	57
Calw	33.563	1.217	<b>3,63</b>	249	317	184	34	4	7	724	245	27
Ehingen-Ulm	109.378	6.483	<b>5,93</b>	840	880	324	213	9	12	2.613	1.136	105
Esslingen-Nürtingen	103.848	3.917	<b>3,77</b>	627	827	476	108	6	27	2.780	1.035	73
Freudenstadt	26.603	1.468	<b>5,52</b>	198	190	79	56	6	3	501	287	32
Friedrichshafen	49.060	2.989	<b>6,09</b>	390	366	321	79	2	7	1.273	520	42
Göppingen-Geislingen	71.604	2.858	<b>3,99</b>	487	585	485	143	3	16	1.549	948	55
Heidenheim	36.863	2.411	<b>6,54</b>	262	288	233	48	1	6	814	474	36
Heilbronn-Neckarsulm	79.135	4.146	<b>5,24</b>	508	568	303	130	8	15	2.090	874	74
Hohenlohe	26.778	1.689	<b>6,31</b>	199	190	188	68	3	4	503	343	30
Ludwigsburg	102.163	4.057	<b>3,97</b>	742	926	991	127	12	24	2.742	992	76
Mergentheim	16.185	1.147	<b>7,08</b>	102	109	167	18	0	3	294	188	21
Mühlacker	14.951	458	<b>3,06</b>	86	102	114	15	0	1	365	111	12
Ostalb	140.464	9.883	<b>7,04</b>	1.200	1.186	1.099	364	3	18	2.906	1.846	150
Rems-Murr	78.872	3.239	<b>4,11</b>	563	748	415	80	5	18	2.023	845	58
Reutlingen-Zwiefalten	53.620	2.741	<b>5,11</b>	395	431	372	118	5	5	1.282	529	45
Rottenburg	55.179	2.872	<b>5,20</b>	423	440	326	90	7	7	1.672	513	53
Rottweil	64.102	4.215	<b>6,57</b>	596	546	409	126	3	3	1.229	782	68
Saulgau	28.966	3.041	<b>10,50</b>	288	251	201	75	0	5	563	387	33
Schwäbisch Hall	35.125	1.251	<b>3,56</b>	202	242	261	58	6	6	772	388	26
Stuttgart	122.429	6.915	<b>5,65</b>	742	808	679	137	10	23	3.590	904	87
Tuttlingen-Spaichingen	44.113	2.567	<b>5,82</b>	361	375	380	104	2	10	932	513	44
<b>Diözese</b>	<b>1.661.702</b>	<b>94.582</b>	<b>5,69</b>	<b>12.638</b>	<b>13.719</b>	<b>10.390</b>	<b>2.901</b>	<b>113</b>	<b>261</b>	<b>39.736</b>	<b>17.862</b>	<b>1.500</b>

1) Die Erhebung der Gottesdienstteilnehmer erfolgt durch Zählung jeweils am 2. Sonntag in der Fastenzeit und am 2. Sonntag im November - s.o. Durchschnittswert

2) Gottesdienste, die am 2. Sonntag in der Fastenzeit und am 2. Sonntag im November stattfanden (einschl. Vorabendmessen, sowie Wort- und Kommuniongottesdienste, wo es keine Eucharistiefeier gab) - s.o. Durchschnittswert

## Größenübersicht der Kirchengemeinden 2022

(Gesamt 1.021 Kirchengemeinden / 1.661.702 Katholiken)

Stand: 31.12.2022

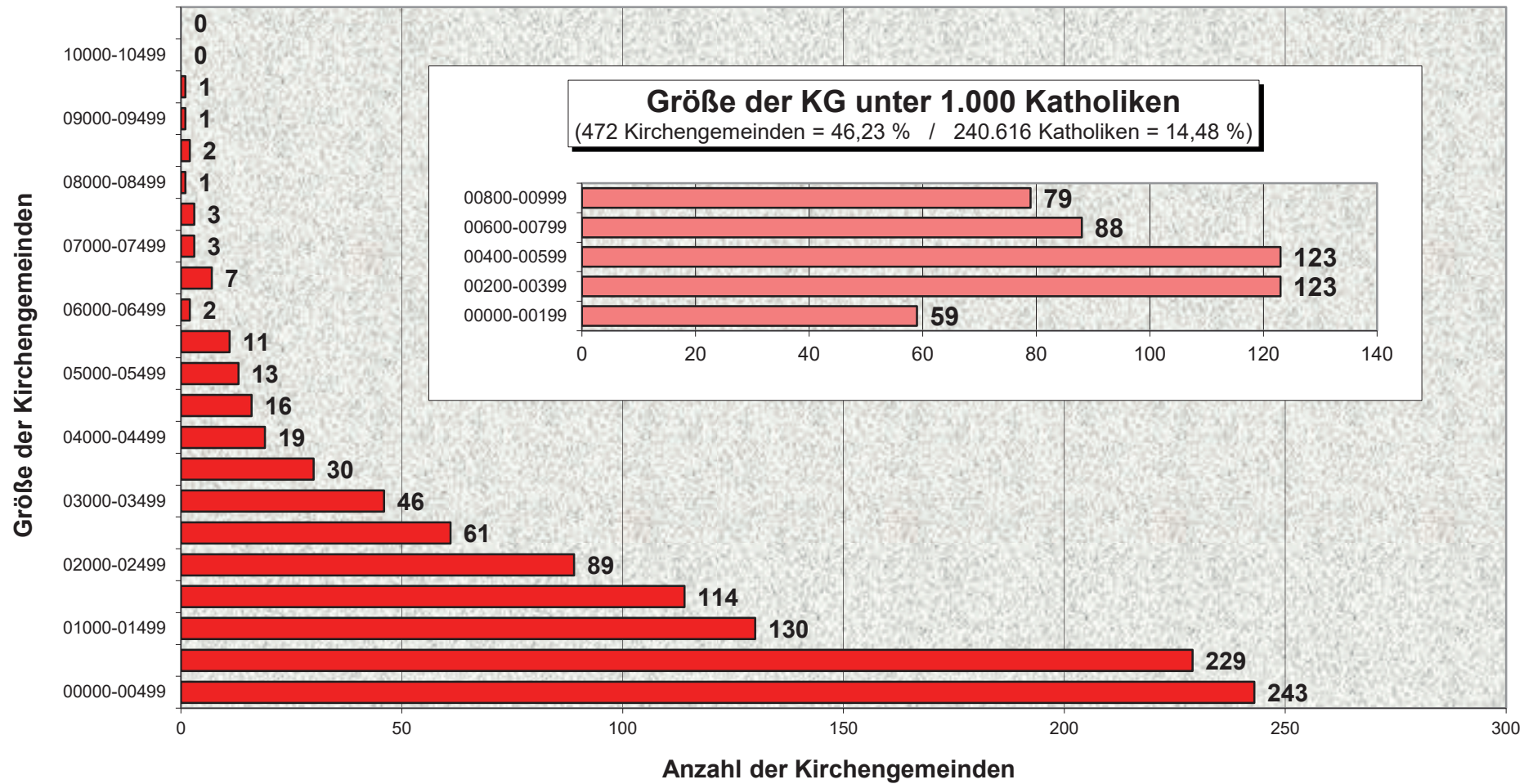

## Dekanate der Diözese Rottenburg-Stuttgart

(Stand: 31.12.2022)

Dekanat	Kirchengem. Anzahl	Seelsorgeeinheiten Anzahl	Katholiken Anzahl	Fläche sq km (sphär.)
Allgäu-Oberschwaben	110	23	143.375	1.494,94
Balingen	26	6	35.915	478,63
Biberach	119	22	111.452	1.415,01
Böblingen	27	10	77.959	651,49
Calw	12	5	33.563	897,93
Ehingen-Ulm	84	21	109.378	1.451,18
Esslingen-Nürtingen	32	14	103.848	662,36
Freudenstadt	21	6	26.603	732,44
Friedrichshafen	29	8	49.060	251,25
Göppingen-Geislingen	39	14	71.604	667,10
Heidenheim	26	6	36.863	621,32
Heilbronn-Neckarsulm	37	16	79.135	885,13
Hohenlohe	30	6	26.778	765,56
Ludwigsburg	33	13	102.163	693,60
Mergentheim	19	4	16.185	470,66
Mühlacker	7	3	14.951	281,52
Ostalb	100	25	140.464	1.566,38
Rems-Murr	28	11	78.872	816,79
Reutlingen-Zwiefalten	28	9	53.620	1.003,29
Rottenburg	35	8	55.179	513,57
Rottweil	50	12	64.102	694,91
Saulgau	30	4	28.966	369,10
Schwäbisch Hall	26	7	35.125	1.483,81
Stuttgart	42	12	122.429	207,33
Tuttlingen-Spaichingen	31	8	44.113	436,90
	<b>1.021</b>	<b>273</b>	<b>1.661.702</b>	<b>19.512,18</b>

Gesamtfläche der Diözese: ca. 19.500 sq km (sphärisch) - hier: pastorale Sichtweise  
Umfang der Diözese: ca. 1.515 km

## Altersdurchschnitt der Katholiken in den Dekanaten der Diözese Rottenburg-Stuttgart

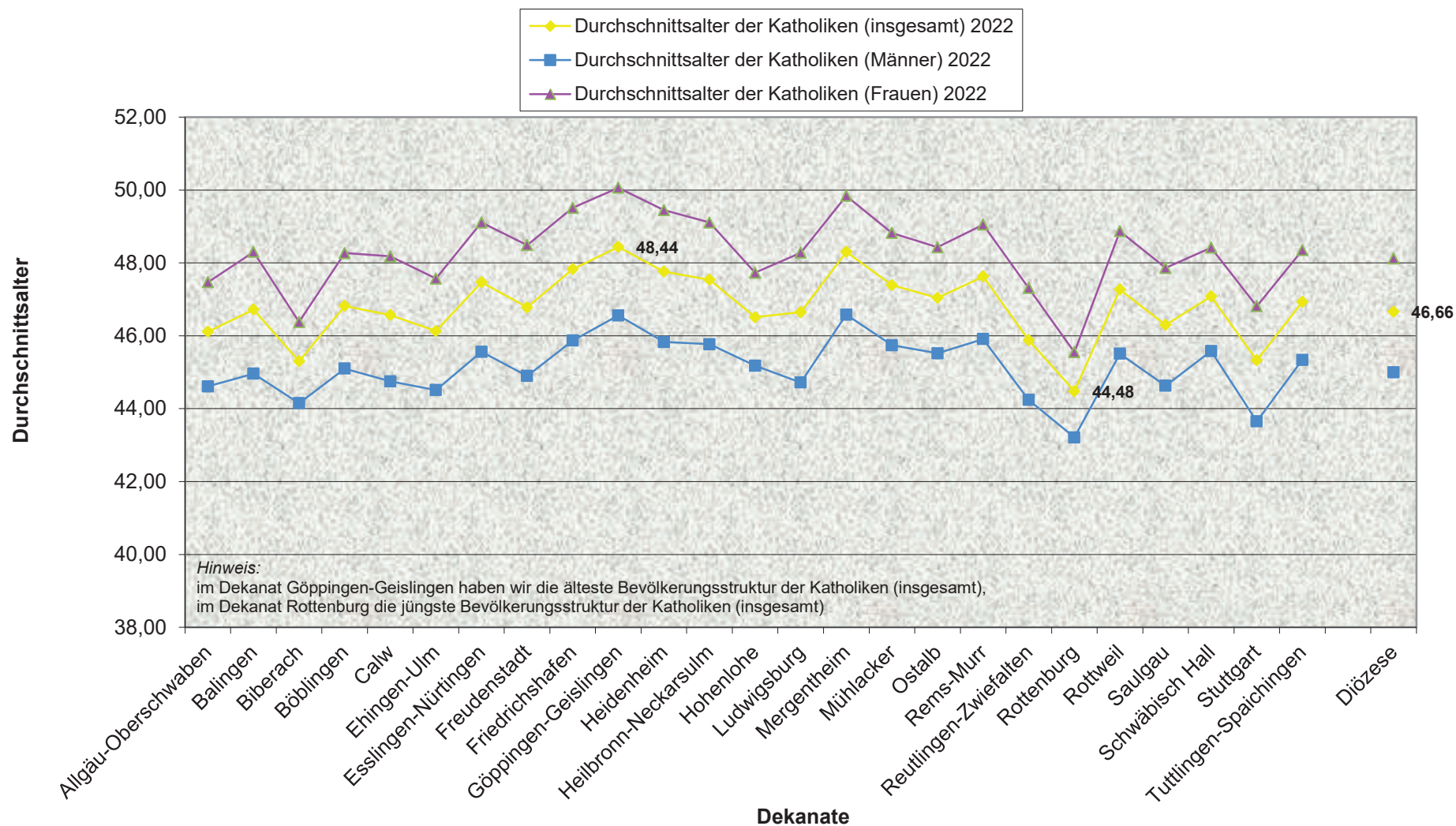



## Taufbereitschaft 2022

(unter Berücksichtigung des Zeitpunkts der Taufe im Vergleich zur Geburt)

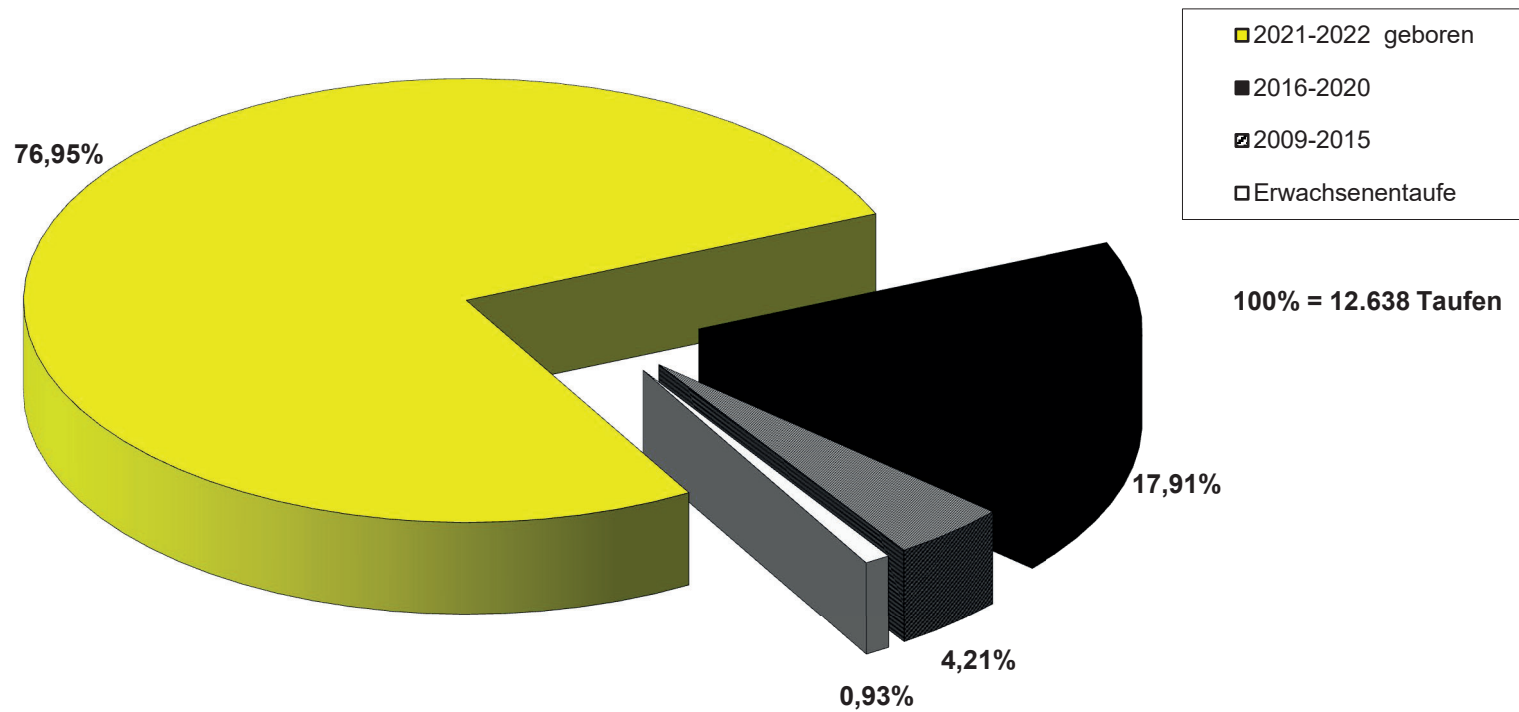

Stand: 31.12.2022

## Traubereitschaft 2022

(unter Berücksichtigung des Zeitpunkts der Trauung im Vergleich zur zivilrechtlichen Eheschliessung)

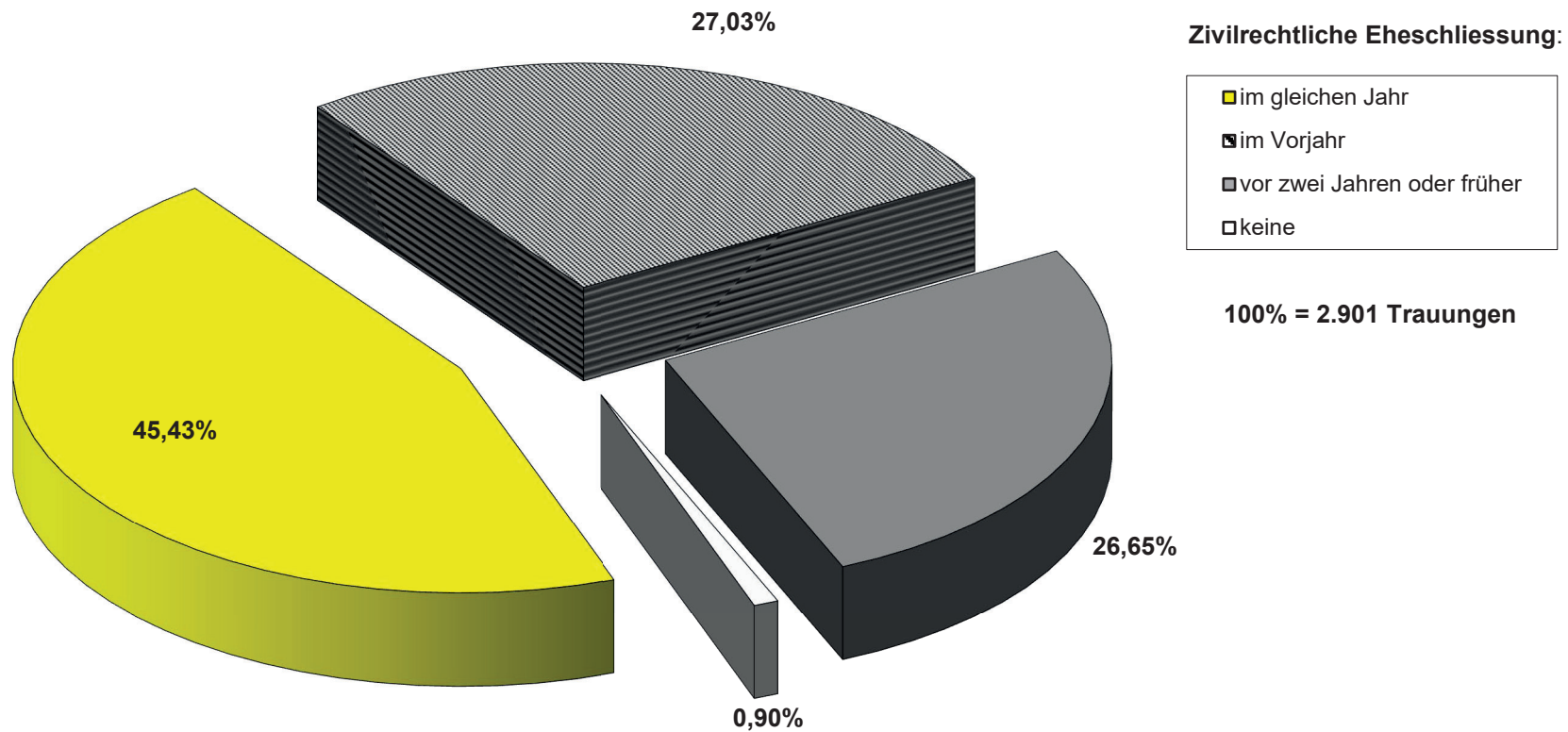

Stand: 31.12.2022



## STATISTIK - Übersicht über die einzelnen Jahre 1946-2022

Jahr	Pfarreien/sonst. Seelsorgebezirke	Einwohner BW	Katholiken DRS	% Katholiken DRS/Einwohner BW	Gottesdienstteilnahme	% Gottesdienstteilnahme	Geburten BW	Taufen	% Taufen DRS/Geburten BW	Taufen aus konf./rel.verbind. Ehen <sup>1)</sup>	% Taufen aus konf./rel.verbind. Ehen <sup>1)</sup>	Trauungen	% Trauungen	Trauungen konf./rel.versch. Ehepartn. <sup>2)</sup>	% Trauungen konf./rel.versch. Ehepartn. <sup>2)</sup>	Wiederaufn. u. Eintritte <sup>3)</sup>	% Wiederaufn. u. Eintritte	Austritte	% Austritte	Bestattungen	% Bestattungen
1946		5.854.100	1.183.201	<b>20,21</b>	578.613	<b>48,90</b>	92.548	15.446	<b>16,69</b>	3.019	<b>19,55</b>	7.436	<b>0,63</b>	1.768	<b>23,78</b>	1.492	<b>0,126</b>	323	<b>0,03</b>	12.906	<b>1,09</b>
1947		6.015.200	1.200.520	<b>19,96</b>	652.902	<b>54,38</b>	99.062	18.216	<b>18,39</b>	3.195	<b>17,54</b>	7.863	<b>0,65</b>	1.920	<b>24,42</b>	1.339	<b>0,112</b>	604	<b>0,05</b>	12.758	<b>1,06</b>
1948		6.157.400	1.235.444	<b>20,06</b>	657.949	<b>53,26</b>	103.228	19.522	<b>18,91</b>	3.417	<b>17,50</b>	9.496	<b>0,77</b>	2.184	<b>23,00</b>	1.191	<b>0,096</b>	837	<b>0,07</b>	12.590	<b>1,02</b>
1949		6.294.600	1.275.942	<b>20,27</b>	677.621	<b>53,11</b>	107.191	20.316	<b>18,95</b>	3.508	<b>17,27</b>	10.360	<b>0,81</b>	2.203	<b>21,26</b>	1.066	<b>0,084</b>	1.041	<b>0,08</b>	12.559	<b>0,98</b>
1950		6.430.225	1.300.905	<b>20,23</b>	682.624	<b>52,47</b>	107.222	20.326	<b>18,96</b>	3.441	<b>16,93</b>	11.408	<b>0,88</b>	2.578	<b>22,60</b>	1.081	<b>0,083</b>	1.389	<b>0,11</b>	12.099	<b>0,93</b>
1951		6.587.405	1.317.929	<b>20,01</b>	677.022	<b>51,37</b>	106.297	20.261	<b>19,06</b>	3.664	<b>18,08</b>	11.659	<b>0,88</b>	2.769	<b>23,75</b>	865	<b>0,066</b>	1.319	<b>0,10</b>	12.617	<b>0,96</b>
1952		6.696.756	1.339.983	<b>20,01</b>	686.637	<b>51,24</b>	108.921	21.297	<b>19,55</b>	3.860	<b>18,12</b>	11.221	<b>0,84</b>	2.617	<b>23,32</b>	883	<b>0,066</b>	2.534	<b>0,19</b>	12.218	<b>0,91</b>
1953		6.863.212	1.377.381	<b>20,07</b>	699.199	<b>50,76</b>	110.634	21.859	<b>19,76</b>	4.095	<b>18,73</b>	11.630	<b>0,84</b>	2.831	<b>24,34</b>	825	<b>0,060</b>	1.842	<b>0,13</b>	13.623	<b>0,99</b>
1954		7.008.139	1.410.416	<b>20,13</b>	709.616	<b>50,31</b>	114.566	22.965	<b>20,05</b>	4.549	<b>19,81</b>	11.452	<b>0,81</b>	2.836	<b>24,76</b>	815	<b>0,058</b>	1.571	<b>0,11</b>	12.809	<b>0,91</b>
1955		7.156.658	1.456.684	<b>20,35</b>	715.887	<b>49,14</b>	118.015	24.112	<b>20,43</b>	4.806	<b>19,93</b>	12.251	<b>0,84</b>	3.175	<b>25,92</b>	838	<b>0,058</b>	1.672	<b>0,11</b>	13.263	<b>0,91</b>
1956		7.164.733	1.507.047	<b>21,03</b>	722.792	<b>47,96</b>	125.941	26.284	<b>20,87</b>	5.372	<b>20,44</b>	12.679	<b>0,84</b>	3.410	<b>26,89</b>	902	<b>0,060</b>	1.608	<b>0,11</b>	13.666	<b>0,91</b>
1957		7.301.925	1.552.900	<b>21,27</b>	721.178	<b>46,44</b>	130.302	27.356	<b>20,99</b>	5.965	<b>21,81</b>	12.647	<b>0,81</b>	3.647	<b>28,84</b>	953	<b>0,061</b>	1.483	<b>0,10</b>	14.477	<b>0,93</b>
1958		7.433.007	1.581.666	<b>21,28</b>	728.860	<b>46,08</b>	133.806	28.264	<b>21,12</b>	6.249	<b>22,11</b>	13.132	<b>0,83</b>	3.798	<b>28,92</b>	1.113	<b>0,070</b>	1.636	<b>0,10</b>	13.665	<b>0,86</b>
1959	875	7.560.698	1.614.793	<b>21,36</b>	732.377	<b>45,35</b>	140.842	32.191	<b>22,86</b>	6.848	<b>21,27</b>	13.825	<b>0,86</b>	4.166	<b>30,13</b>	1.014	<b>0,063</b>	1.594	<b>0,10</b>	13.970	<b>0,87</b>
1960	918	7.726.859	1.641.523	<b>21,24</b>	742.793	<b>45,25</b>	145.353	33.471	<b>23,03</b>	7.263	<b>21,70</b>	14.264	<b>0,87</b>	4.419	<b>30,98</b>	945	<b>0,058</b>	1.555	<b>0,09</b>	15.093	<b>0,92</b>
1961	927	7.838.682	1.693.830	<b>21,61</b>	752.397	<b>44,42</b>	152.487	35.498	<b>23,28</b>	8.169	<b>23,01</b>	14.972	<b>0,88</b>	4.592	<b>30,67</b>	999	<b>0,059</b>	1.473	<b>0,09</b>	14.505	<b>0,86</b>
1962	930	7.990.638	1.728.893	<b>21,64</b>	760.522	<b>43,99</b>	154.047	35.589	<b>23,10</b>	8.354	<b>23,47</b>	14.690	<b>0,85</b>	4.643	<b>31,61</b>	893	<b>0,052</b>	1.486	<b>0,09</b>	14.816	<b>0,86</b>
1963	943	8.108.335	1.760.332	<b>21,71</b>	729.026	<b>41,41</b>	158.750	37.294	<b>23,49</b>	8.863	<b>23,77</b>	14.309	<b>0,81</b>	4.475	<b>31,27</b>	814	<b>0,046</b>	1.528	<b>0,09</b>	15.780	<b>0,90</b>
1964	947	8.257.397	1.807.798	<b>21,89</b>	730.169	<b>40,39</b>	160.988	37.211	<b>23,11</b>	8.942	<b>24,03</b>	14.196	<b>0,79</b>	4.535	<b>31,95</b>	805	<b>0,045</b>	1.617	<b>0,09</b>	15.321	<b>0,85</b>
1965	955	8.426.202	1.851.290	<b>21,97</b>	738.631	<b>39,90</b>	158.742	37.060	<b>23,35</b>	9.082	<b>24,51</b>	13.514	<b>0,73</b>	4.352	<b>32,20</b>	722	<b>0,039</b>	1.407	<b>0,08</b>	16.099	<b>0,87</b>
1966	969	8.534.106	1.893.870	<b>22,19</b>	722.895	<b>38,17</b>	160.802	37.224	<b>23,15</b>	9.168	<b>24,63</b>	12.782	<b>0,67</b>	4.155	<b>32,51</b>	649	<b>0,034</b>	1.479	<b>0,08</b>	15.896	<b>0,84</b>
1967	967	8.565.471	1.903.657	<b>22,22</b>	713.262	<b>37,47</b>	155.617	35.903	<b>23,07</b>	9.029	<b>25,15</b>	12.328	<b>0,65</b>	4.309	<b>34,95</b>	551	<b>0,029</b>	1.475	<b>0,08</b>	16.180	<b>0,85</b>
1968	972	8.713.895	1.954.043	<b>22,42</b>	711.864	<b>36,43</b>	147.961	34.435	<b>23,27</b>	8.847	<b>25,69</b>	11.742	<b>0,60</b>	3.943	<b>33,58</b>	492	<b>0,025</b>	1.676	<b>0,09</b>	17.541	<b>0,90</b>
1969	989	8.909.699	1.991.471	<b>22,35</b>	684.410	<b>34,37</b>	140.087	32.046	<b>22,88</b>	8.218	<b>25,64</b>	10.778	<b>0,54</b>	3.731	<b>34,62</b>	333	<b>0,017</b>	2.125	<b>0,11</b>	17.894	<b>0,90</b>
1970	988	8.953.607	2.038.765	<b>22,77</b>	644.540	<b>31,61</b>	128.212	29.803	<b>23,25</b>	7.354	<b>24,68</b>	10.999	<b>0,54</b>	4.096	<b>37,24</b>	309	<b>0,015</b>	4.618	<b>0,23</b>	17.392	<b>0,85</b>

Jahr	Pfarreien/sonst. Seelsorgebezirke	Einwohner BW	Katholiken DRS	% Katholiken DRS/Einwohner BW	Gottesdienstteilnahme	% Gottesdienstteilnahme	Geburten BW	Taufen	% Taufen DRS/Geburten BW	Taufen aus konf./rel.verbind. Ehen <sup>1)</sup>	% Taufen aus konf./rel.verbind. Ehen <sup>1)</sup>	Trauungen	% Trauungen	Trauungen konf./rel.versch. Ehepartn. <sup>2)</sup>	% Trauungen konf./rel.versch. Ehepartn. <sup>2)</sup>	Wiederaufn. u. Eintritte <sup>3)</sup>	% Wiederaufn. u. Eintritte	Austritte	% Austritte	Bestattungen	% Bestattungen
1971	1.006	9.055.114	2.066.109	<b>22,82</b>	622.235	<b>30,12</b>	123.871	27.721	<b>22,38</b>	6.656	<b>24,01</b>	11.258	<b>0,54</b>	4.173	<b>37,07</b>	283	<b>0,014</b>	4.345	<b>0,21</b>	17.284	<b>0,84</b>
1972	1.007	9.154.152	2.104.131	<b>22,99</b>	615.466	<b>29,25</b>	112.845	25.858	<b>22,91</b>	6.245	<b>24,15</b>	10.659	<b>0,51</b>	4.026	<b>37,77</b>	281	<b>0,013</b>	3.901	<b>0,19</b>	17.118	<b>0,81</b>
1973	1.013	9.239.376	2.133.819	<b>23,09</b>	594.128	<b>27,84</b>	102.875	22.593	<b>21,96</b>	5.374	<b>23,79</b>	10.045	<b>0,47</b>	3.785	<b>37,68</b>	263	<b>0,012</b>	4.878	<b>0,23</b>	17.706	<b>0,83</b>
1974	1.017	9.226.240	2.139.674	<b>23,19</b>	571.422	<b>26,71</b>	102.206	22.611	<b>22,12</b>	5.293	<b>23,41</b>	9.662	<b>0,45</b>	3.612	<b>37,38</b>	281	<b>0,013</b>	5.764	<b>0,27</b>	17.880	<b>0,84</b>
1975	1.018	9.152.748	2.125.801	<b>23,23</b>	565.497	<b>26,60</b>	97.019	21.214	<b>21,87</b>	5.004	<b>23,59</b>	9.377	<b>0,44</b>	3.583	<b>38,21</b>	284	<b>0,013</b>	5.710	<b>0,27</b>	18.038	<b>0,85</b>
1976	1.016	9.119.266	2.112.246	<b>23,16</b>	562.985	<b>26,65</b>	95.492	20.299	<b>21,26</b>	5.015	<b>24,71</b>	8.761	<b>0,41</b>	3.430	<b>39,15</b>	363	<b>0,017</b>	4.856	<b>0,23</b>	17.978	<b>0,85</b>
1977	1.017	9.120.453	2.100.110	<b>23,03</b>	556.376	<b>26,49</b>	90.981	19.777	<b>21,74</b>	5.136	<b>25,97</b>	8.761	<b>0,42</b>	3.419	<b>39,03</b>	396	<b>0,019</b>	5.186	<b>0,25</b>	17.223	<b>0,82</b>
1978	1.033	9.137.790	2.110.327	<b>23,09</b>	514.036	<b>24,36</b>	89.924	19.051	<b>21,19</b>	5.074	<b>26,63</b>	8.522	<b>0,40</b>	3.408	<b>39,99</b>	375	<b>0,018</b>	4.388	<b>0,21</b>	17.935	<b>0,85</b>
1979	1.041	9.190.052	2.118.341	<b>23,05</b>	521.690	<b>24,63</b>	92.425	19.350	<b>20,94</b>	5.129	<b>26,51</b>	8.828	<b>0,42</b>	3.460	<b>39,19</b>	475	<b>0,022</b>	3.991	<b>0,19</b>	17.206	<b>0,81</b>
1980	1.038	9.258.947	2.108.428	<b>22,77</b>	512.349	<b>24,30</b>	99.721	20.296	<b>20,35</b>	5.788	<b>28,52</b>	9.018	<b>0,43</b>	3.577	<b>39,67</b>	447	<b>0,021</b>	5.717	<b>0,27</b>	17.240	<b>0,82</b>
1981	1.035	9.287.921	2.116.240	<b>22,78</b>	510.499	<b>24,12</b>	100.673	20.988	<b>20,85</b>	5.833	<b>27,79</b>	8.902	<b>0,42</b>	3.421	<b>38,43</b>	524	<b>0,025</b>	4.744	<b>0,22</b>	17.897	<b>0,85</b>
1982	1.041	9.270.608	2.111.080	<b>22,77</b>	491.754	<b>23,29</b>	100.268	20.855	<b>20,80</b>	5.680	<b>27,24</b>	9.023	<b>0,43</b>	3.491	<b>38,69</b>	558	<b>0,026</b>	4.577	<b>0,22</b>	17.622	<b>0,83</b>
1983	1.039	9.243.301	2.051.202	<b>22,19</b>	478.562	<b>23,33</b>	95.447	19.788	<b>20,73</b>	6.077	<b>30,71</b>	8.452	<b>0,41</b>	3.234	<b>38,26</b>	584	<b>0,028</b>	4.795	<b>0,23</b>	18.279	<b>0,89</b>
1984	1.039	9.241.083	2.050.068	<b>22,18</b>	474.913	<b>23,17</b>	94.414	20.131	<b>21,32</b>	6.135	<b>30,48</b>	8.578	<b>0,42</b>	3.236	<b>37,72</b>	608	<b>0,030</b>	5.615	<b>0,27</b>	17.627	<b>0,86</b>
1985	1.038	9.271.370	2.022.441	<b>21,81</b>	460.217	<b>22,76</b>	94.442	19.863	<b>21,03</b>	6.148	<b>30,95</b>	8.264	<b>0,41</b>	3.044	<b>36,83</b>	588	<b>0,029</b>	6.457	<b>0,32</b>	18.082	<b>0,89</b>
1986	1.040	9.326.780	2.024.993	<b>21,71</b>	427.825	<b>21,13</b>	101.616	21.181	<b>20,84</b>	6.574	<b>31,04</b>	7.988	<b>0,39</b>	3.019	<b>37,79</b>	575	<b>0,028</b>	6.666	<b>0,33</b>	17.965	<b>0,89</b>
1987	1.040	9.330.488	2.035.865	<b>21,82</b>	441.887	<b>21,71</b>	103.590	20.720	<b>20,00</b>	6.420	<b>30,98</b>	8.323	<b>0,41</b>	3.126	<b>37,56</b>	655	<b>0,032</b>	7.013	<b>0,34</b>	17.670	<b>0,87</b>
1988	1.040	9.408.347	2.043.577	<b>21,72</b>	411.842	<b>20,15</b>	110.627	22.375	<b>20,23</b>	6.888	<b>30,78</b>	8.267	<b>0,40</b>	3.078	<b>37,23</b>	610	<b>0,030</b>	6.820	<b>0,33</b>	17.906	<b>0,88</b>
1989	1.040	9.545.017	2.061.936	<b>21,60</b>	424.334	<b>20,58</b>	111.600	22.330	<b>20,01</b>	6.773	<b>30,33</b>	8.111	<b>0,39</b>	3.052	<b>37,63</b>	620	<b>0,030</b>	7.724	<b>0,37</b>	18.230	<b>0,88</b>
1990	1.040	9.787.383	2.089.998	<b>21,35</b>	419.736	<b>20,08</b>	118.579	23.270	<b>19,62</b>	7.097	<b>30,50</b>	8.032	<b>0,38</b>	3.044	<b>37,90</b>	546	<b>0,026</b>	8.391	<b>0,40</b>	18.827	<b>0,90</b>
1991	1.040	9.903.954	2.098.706	<b>21,19</b>	405.404	<b>19,32</b>	117.528	22.897	<b>19,48</b>	7.014	<b>30,63</b>	7.628	<b>0,36</b>	2.792	<b>36,60</b>	613	<b>0,029</b>	12.634	<b>0,60</b>	18.832	<b>0,90</b>
1992	1.039	10.121.111	2.112.538	<b>20,87</b>	386.640	<b>18,30</b>	117.559	22.003	<b>18,72</b>	6.584	<b>29,92</b>	7.265	<b>0,34</b>	2.783	<b>38,31</b>	587	<b>0,028</b>	14.339	<b>0,68</b>	18.613	<b>0,88</b>
1993	1.039	10.222.468	2.103.973	<b>20,58</b>	375.218	<b>17,83</b>	117.982	21.916	<b>18,58</b>	6.528	<b>29,79</b>	6.943	<b>0,33</b>	2.547	<b>36,68</b>	577	<b>0,027</b>	11.052	<b>0,53</b>	18.886	<b>0,90</b>
1994	1.039	10.261.067	2.090.392	<b>20,37</b>	374.286	<b>17,91</b>	113.398	20.924	<b>18,45</b>	6.275	<b>29,99</b>	6.776	<b>0,32</b>	2.575	<b>38,00</b>	620	<b>0,030</b>	12.016	<b>0,57</b>	18.555	<b>0,89</b>
1995	1.038	10.313.400	2.076.830	<b>20,14</b>	361.590	<b>17,41</b>	112.459	20.213	<b>17,97</b>	6.755	<b>33,42</b>	6.428	<b>0,31</b>	2.369	<b>36,85</b>	657	<b>0,032</b>	12.867	<b>0,62</b>	18.357	<b>0,88</b>
1996	1.038	10.374.505	2.068.863	<b>19,94</b>	347.192	<b>16,78</b>	114.657	20.554	<b>17,93</b>	6.982	<b>33,97</b>	6.012	<b>0,29</b>	2.244	<b>37,33</b>	707	<b>0,034</b>	10.378	<b>0,50</b>	18.990	<b>0,92</b>
1997	1.038	10.396.610	2.057.713	<b>19,79</b>	334.408	<b>16,25</b>	116.419	20.479	<b>17,59</b>	7.144	<b>34,88</b>	5.555	<b>0,27</b>	2.142	<b>38,56</b>	780	<b>0,038</b>	9.572	<b>0,47</b>	18.625	<b>0,91</b>
1998	1.038	10.421.260	2.043.672	<b>19,61</b>	320.286	<b>15,67</b>	111.056	19.428	<b>17,49</b>	7.052	<b>36,30</b>	5.036	<b>0,25</b>	1.955	<b>38,82</b>	774	<b>0,038</b>	9.693	<b>0,47</b>	18.553	<b>0,91</b>
1999	1.039	10.471.810	2.034.518	<b>19,43</b>	308.627	<b>15,17</b>	107.973	18.847	<b>17,46</b>	6.632	<b>35,19</b>	5.094	<b>0,25</b>	2.006	<b>39,38</b>	788	<b>0,039</b>	11.189	<b>0,55</b>	18.460	<b>0,91</b>

Jahr	Pfarreien/sonst. Seelsorgebezirke	Einwohner BW	Katholiken DRS	% Katholiken DRS/Einwohner BW	Gottesdienstteilnahme	% Gottesdienstteilnahme	Geburten BW	Taufen	% Taufen DRS/Geburten BW	Taufen aus konf./rel.verbind. Ehen <sup>1)</sup>	% Taufen aus konf./rel.verbind. Ehen <sup>1)</sup>	Trauungen	% Trauungen	Trauungen konf./rel.versch. Ehepartn. <sup>2)</sup>	% Trauungen konf./rel.versch. Ehepartn. <sup>2)</sup>	Wiederaufn. u. Eintritte <sup>3)</sup>	% Wiederaufn. u. Eintritte	Austritte	% Austritte	Bestattungen	% Bestattungen
2000	1.039	10.524.415	2.025.964	<b>19,25</b>	307.127	<b>15,16</b>	106.178	17.915	<b>16,87</b>	6.825	<b>38,10</b>	4.733	<b>0,23</b>	1.905	<b>40,25</b>	773	<b>0,038</b>	11.198	<b>0,55</b>	18.137	<b>0,90</b>
2001	1.039	10.600.906	2.020.755	<b>19,06</b>	302.122	<b>14,95</b>	101.366	17.360	<b>17,13</b>	6.800	<b>39,17</b>	3.991	<b>0,20</b>	1.585	<b>39,71</b>	747	<b>0,037</b>	9.660	<b>0,48</b>	17.578	<b>0,87</b>
2002	1.039	10.661.320	2.010.661	<b>18,86</b>	273.372	<b>13,60</b>	99.603	16.354	<b>16,42</b>	6.254	<b>38,24</b>	4.073	<b>0,20</b>	1.679	<b>41,22</b>	810	<b>0,040</b>	10.227	<b>0,51</b>	18.097	<b>0,90</b>
2003	1.039	10.692.556	1.998.202	<b>18,69</b>	270.180	<b>13,52</b>	97.596	16.044	<b>16,44</b>	6.147	<b>38,31</b>	3.910	<b>0,20</b>	1.643	<b>42,02</b>	732	<b>0,037</b>	10.871	<b>0,54</b>	18.501	<b>0,93</b>
2004	1.039	10.717.419	1.989.165	<b>18,56</b>	266.598	<b>13,40</b>	96.653	15.575	<b>16,11</b>	6.218	<b>39,92</b>	3.708	<b>0,19</b>	1.539	<b>41,50</b>	847	<b>0,043</b>	9.012	<b>0,45</b>	17.203	<b>0,86</b>
2005	1.036	10.735.701	1.979.910	<b>18,44</b>	257.869	<b>13,02</b>	94.279	15.186	<b>16,11</b>	6.103	<b>40,19</b>	3.662	<b>0,18</b>	1.599	<b>43,66</b>	1.119	<b>0,057</b>	7.709	<b>0,39</b>	17.656	<b>0,89</b>
2006	1.036	10.738.753	1.964.593	<b>18,29</b>	246.266	<b>12,54</b>	91.955	14.454	<b>15,72</b>	5.912	<b>40,90</b>	3.566	<b>0,18</b>	1.531	<b>42,93</b>	1.009	<b>0,051</b>	7.500	<b>0,38</b>	17.115	<b>0,87</b>
2007	1.038	10.749.755	1.953.347	<b>18,17</b>	242.359	<b>12,41</b>	92.823	14.560	<b>15,69</b>	6.026	<b>41,39</b>	3.610	<b>0,18</b>	1.488	<b>41,22</b>	984	<b>0,050</b>	8.283	<b>0,42</b>	17.652	<b>0,90</b>
2008	1.038	10.749.506	1.939.107	<b>18,04</b>	232.710	<b>12,00</b>	91.909	14.367	<b>15,63</b>	6.087	<b>42,37</b>	3.671	<b>0,19</b>	1.540	<b>41,95</b>	966	<b>0,050</b>	11.112	<b>0,57</b>	17.906	<b>0,92</b>
2009	1.038	10.744.921	1.921.236	<b>17,88</b>	223.950	<b>11,66</b>	89.678	14.339	<b>15,99</b>	5.987	<b>41,75</b>	3.695	<b>0,19</b>	1.609	<b>43,55</b>	858	<b>0,045</b>	10.619	<b>0,55</b>	17.775	<b>0,93</b>
2010	1.037	10.753.880	1.900.886	<b>17,68</b>	217.551	<b>11,44</b>	90.695	13.459	<b>14,84</b>	5.618	<b>41,74</b>	3.625	<b>0,19</b>	1.524	<b>42,04</b>	800	<b>0,042</b>	15.653	<b>0,82</b>	17.737	<b>0,93</b>
2011	1.037	10.786.227	1.890.074	<b>17,52</b>	211.802	<b>11,21</b>	88.823	13.367	<b>15,05</b>	5.591	<b>41,83</b>	3.408	<b>0,18</b>	1.457	<b>42,75</b>	733	<b>0,039</b>	10.432	<b>0,55</b>	17.425	<b>0,92</b>
2012	1.037	10.569.111	1.881.263	<b>17,80</b>	201.442	<b>10,71</b>	89.429	13.170	<b>14,73</b>	5.585	<b>42,41</b>	3.594	<b>0,19</b>	1.498	<b>41,68</b>	719	<b>0,038</b>	10.097	<b>0,54</b>	17.896	<b>0,95</b>
2013	1.037	10.631.278	1.872.849	<b>17,62</b>	184.123	<b>9,83</b>	91.505	12.717	<b>13,90</b>	5.375	<b>42,27</b>	3.245	<b>0,17</b>	1.346	<b>41,48</b>	746	<b>0,040</b>	14.617	<b>0,78</b>	17.863	<b>0,95</b>
2014	1.036	10.716.644	1.862.381	<b>17,38</b>	176.395	<b>9,47</b>	95.632	12.966	<b>13,56</b>	5.466	<b>42,16</b>	3.415	<b>0,18</b>	1.446	<b>42,34</b>	662	<b>0,036</b>	18.169	<b>0,98</b>	17.178	<b>0,92</b>
2015	1.031	10.879.618	1.857.581	<b>17,07</b>	176.395	<b>9,50</b>	100.269	13.308	<b>13,27</b>	5.652	<b>42,47</b>	3.420	<b>0,18</b>	1.476	<b>43,16</b>	659	<b>0,035</b>	14.841	<b>0,80</b>	18.493	<b>1,00</b>
2016	1.028	10.951.893	1.846.997	<b>16,86</b>	174.709	<b>9,46</b>	107.489	13.429	<b>12,49</b>	5.777	<b>43,02</b>	3.414	<b>0,18</b>	1.468	<b>43,00</b>	580	<b>0,031</b>	13.581	<b>0,74</b>	17.243	<b>0,93</b>
2017	1.025	11.023.425	1.834.218	<b>16,64</b>	169.541	<b>9,24</b>	107.375	13.290	<b>12,38</b>	5.590	<b>42,06</b>	3.302	<b>0,18</b>	1.414	<b>42,82</b>	626	<b>0,034</b>	13.522	<b>0,74</b>	17.522	<b>0,96</b>
2018	1.025	11.069.533	1.816.083	<b>16,41</b>	159.964	<b>8,81</b>	108.919	13.398	<b>12,30</b>	5.654	<b>42,20</b>	3.308	<b>0,18</b>	1.380	<b>41,72</b>	665	<b>0,037</b>	17.497	<b>0,96</b>	17.441	<b>0,96</b>
2019	1.023	11.100.394	1.788.495	<b>16,11</b>	157.386	<b>8,80</b>	108.985	12.801	<b>11,75</b>	5.382	<b>42,04</b>	3.079	<b>0,17</b>	1.276	<b>41,44</b>	515	<b>0,029</b>	21.861	<b>1,22</b>	17.100	<b>0,96</b>
2020	1.021	11.103.043	1.756.713	<b>15,82</b>	100.033	<b>5,69</b>	108.024	8.274	<b>7,66</b>	3.227	<b>39,00</b>	884	<b>0,05</b>	396	<b>44,80</b>	436	<b>0,025</b>	18.645	<b>1,06</b>	17.758	<b>1,01</b>
2021	1.021	11.124.642	1.714.155	<b>15,41</b>	72.830	<b>4,25</b>	113.534	11.574	<b>10,19</b>	4.660	<b>40,26</b>	1.653	<b>0,10</b>	640	<b>38,72</b>	439	<b>0,026</b>	28.212	<b>1,65</b>	17.889	<b>1,04</b>
2022	1.021	11.280.257	1.661.702	<b>14,73</b>	94.582	<b>5,69</b>	104.549	12.638	<b>12,09</b>	5.491	<b>43,45</b>	2.901	<b>0,17</b>	1.159	<b>39,95</b>	374	<b>0,023</b>	39.736	<b>2,39</b>	17.862	<b>1,07</b>

4)

5)

Jahr	Pfarreien/sonst. Seelsorgebezirke	Einwohner BW	Katholiken DRS	% Katholiken DRS/Einwohner BW	Gottesdienstteilnahme	% Gottesdienstteilnahme	Geburten BW	Taufen	% Taufen DRS/Geburten BW	Taufen aus konf./rel.verbind. Ehen <sup>1)</sup>	% Taufen aus konf./rel.verbind. Ehen <sup>1)</sup>	Trauungen	% Trauungen	Trauungen konf./rel.versch. Ehepartn. <sup>2)</sup>	% Trauungen konf./rel.versch. Ehepartn. <sup>2)</sup>	Wiederaufn. u. Eintritte <sup>3)</sup>	% Wiederaufn. u. Eintritte	Austritte	% Austritte	Bestattungen	% Bestattungen
------	-----------------------------------	--------------	----------------	-------------------------------	-----------------------	-------------------------	-------------	--------	--------------------------	--	--	-----------	-------------	---	---	--	----------------------------	-----------	-------------	--------------	----------------

1) ein Elternteil katholisch anderer Elternteil evangelisch  
ein Elternteil katholisch anderer Elternteil sonstiges  
(z. B. andere(r) Christ(in), ausgetreten, sonstige Religion, ohne Bekenntnis, unbekannt)  
Eltern beide nicht katholisch  
(oder ein Elternteil nicht katholisch, anderer Elternteil Religionszugehörigkeit unbekannt)  
Der %-Anteil der Taufen aus konfessions-/religionsverbindenden Ehen wurde im Vergleich zu den Taufen (gesamt) berechnet.

2) ein Partner katholisch anderer Partner evangelisch  
ein Partner katholisch anderer Partner sonstiges  
(z. B. andere(r) Christ(in), ausgetreten, sonstige Religion, ohne Bekenntnis, unbekannt)  
Der %-Anteil der konfessions-/religionsverbindenden Trauungen wurde im Vergleich zu den Trauungen (gesamt) berechnet.

3) Eintritte - Personen (einschl. Minderjährige) aus christlichen Religionsgemeinschaften (evangelische **und** andere)  
Wiederaufnahmen - aus der katholischen Kirche ausgetreten und wieder in die katholische Kirche aufgenommen  
**Hinweis:** wo keine gesonderten Anmerkungen gemacht wurden, ist der %-Anteil im Hinblick auf die Katholikenzahl berechnet

4) die Einwohnerzahl BW für 2022 (Stand: Dezember 2022)

5) die Geburtenzahl BW für 2022 (Stand: Dezember 2022)

**Anmerkungen:**

Für die **Kirchliche Statistik 2022** ist wie in vielen anderen Bereichen zu beachten, dass sich auch hier **Corona-bedingt** manche Zahlen noch anders darstellen, deshalb ist in jedem Fall ein Blick auf die **absoluten** Zahlen sinnvoll.

Jahr	Einwohner BW	Katholiken	%	Geburten BW	Taufen	%
1947	6.015.200	1.200.520	19,96	99.062	18.216	18,39
1948	6.157.400	1.235.444	20,06	103.228	19.522	18,91
1949	6.294.600	1.275.942	20,27	107.191	20.316	18,95
1950	6.430.225	1.300.905	20,23	107.222	20.326	18,96
1951	6.587.405	1.317.929	20,01	106.297	20.261	19,06
1952	6.696.756	1.339.983	20,01	108.921	21.297	19,55
1953	6.863.212	1.377.381	20,07	110.634	21.859	19,76
1954	7.008.139	1.410.416	20,13	114.566	22.965	20,05
1955	7.156.658	1.456.684	20,35	118.015	24.112	20,43
1956	7.164.733	1.507.047	21,03	125.941	26.284	20,87
1957	7.301.925	1.552.900	21,28	130.302	27.356	20,99
1958	7.433.007	1.581.666	21,28	133.806	28.264	21,12
1959	7.560.698	1.614.793	21,36	140.842	32.191	22,86
1960	7.726.859	1.641.523	21,24	145.353	33.471	23,03
1961	7.838.682	1.693.830	21,61	152.487	35.498	23,28
1962	7.990.638	1.728.893	21,64	154.047	35.589	23,10
1963	8.108.335	1.760.332	21,71	158.750	37.294	23,49
1964	8.257.397	1.807.798	21,89	160.988	37.211	23,11
1965	8.426.202	1.851.290	21,97	158.742	37.060	23,35
1966	8.534.106	1.893.870	22,19	160.802	37.224	23,15
1967	8.565.471	1.903.657	22,22	155.617	35.903	23,07
1968	8.713.895	1.954.043	22,42	147.961	34.435	23,27
1969	8.909.699	1.991.471	22,35	140.087	32.046	22,88
1970	8.953.607	2.038.765	22,77	128.212	29.803	23,25
1971	9.055.114	2.066.109	22,82	123.871	27.721	22,38
1972	9.154.152	2.104.131	22,99	112.845	25.858	22,91
1973	9.239.376	2.133.819	23,09	102.875	22.593	21,96
1974	9.226.240	2.139.674	23,19	102.206	22.611	22,12
1975	9.152.748	2.125.801	23,23	97.019	21.214	21,87
1976	9.119.266	2.112.246	23,16	95.492	20.299	21,26
1977	9.120.453	2.100.110	23,03	90.981	19.777	21,74
1978	9.137.790	2.110.327	23,05	89.924	19.051	21,19
1979	9.190.052	2.118.341	23,05	92.425	19.350	20,94
1980	9.258.947	2.108.428	22,77	99.721	20.296	20,35
1981	9.287.921	2.116.240	22,78	100.673	20.988	20,85
1982	9.270.608	2.111.080	22,77	100.268	20.855	20,80
1983	9.243.301	2.051.202	22,19	95.447	19.788	20,73
1984	9.241.083	2.050.068	22,18	94.414	20.131	21,32
1985	9.271.370	2.022.441	21,81	94.442	19.863	21,03
1986	9.326.780	2.024.993	21,71	101.616	21.181	20,84
1987	9.330.488	2.035.865	21,82	103.590	20.720	20,00
1988	9.408.347	2.043.577	21,72	110.627	22.375	20,23
1989	9.545.017	2.061.936	21,60	111.600	22.330	20,01
1990	9.787.383	2.089.998	21,35	118.579	23.270	19,62
1991	9.903.954	2.098.706	21,19	117.528	22.897	19,48
1992	10.121.111	2.112.538	20,87	117.559	22.003	18,72
1993	10.222.468	2.103.973	20,58	117.982	21.916	18,58
1994	10.261.067	2.090.392	20,37	113.398	20.924	18,45
1995	10.313.400	2.076.830	20,14	112.459	20.213	17,97
1996	10.374.505	2.068.863	19,94	114.657	20.554	17,93
1997	10.396.610	2.057.713	19,79	116.419	20.479	17,59
1998	10.421.260	2.043.672	19,61	111.056	19.428	17,49
1999	10.471.810	2.034.518	19,43	107.973	18.847	17,46
2000	10.471.810	2.025.964	19,35	106.178	17.915	16,87
2001	10.600.906	2.020.755	19,06	101.366	17.360	17,13
2002	10.661.320	2.010.661	18,86	99.603	16.354	16,42
2003	10.692.556	1.998.202	18,69	97.596	16.044	16,44
2004	10.717.419	1.989.165	18,56	96.653	15.575	16,11
2005	10.735.701	1.979.910	18,44	94.279	15.186	16,11
2006	10.738.753	1.964.593	18,29	91.955	14.454	15,72
2007	10.749.755	1.953.347	18,17	89.429	13.367	15,05
2008	10.749.506	1.939.107	18,04	91.909	12.717	14,73
2009	10.744.921	1.921.236	17,88	89.678	14.339	15,99
2010	10.753.880	1.900.886	17,68	90.695	13.459	14,84
2011	10.786.227	1.890.074	17,52	88.823	13.367	15,05
2012	10.569.111	1.881.263	17,80	89.429	13.170	14,73
2013	10.631.278	1.872.849	17,62	91.505	12.717	13,90
2014	10.716.644	1.862.381	17,38	95.632	12.966	13,56
2015	10.879.618	1.857.581	17,07	100.269	13.308	13,27
2016	10.951.893	1.846.997	16,86	107.489	13.429	12,49
2017	11.023.425	1.834.218	16,64	107.375	13.290	12,38
2018	11.069.533	1.816.083	16,41	108.919	13.398	12,30
2019	11.100.394	1.788.495	16,11	108.985	12.801	11,75
2020	11.103.043	1.756.713	15,82	108.024	8.274	7,66
2021	11.124.642	1.714.155	15,41	113.534	11.574	10,19
2022	11.280.257	1.661.702	14,73	104.549	12.638	12,09

Einwohnerzahl und Geburtenzahl 2022 (Quelle: Statistisches Landesamt BW)

Stand: Dez. 2022



**Entwicklung Einwohner(BW)/Katholiken(DRS)  
im Vergleich zur Entwicklung Geburten(BW)/Taufen(DRS)  
1947-2022**

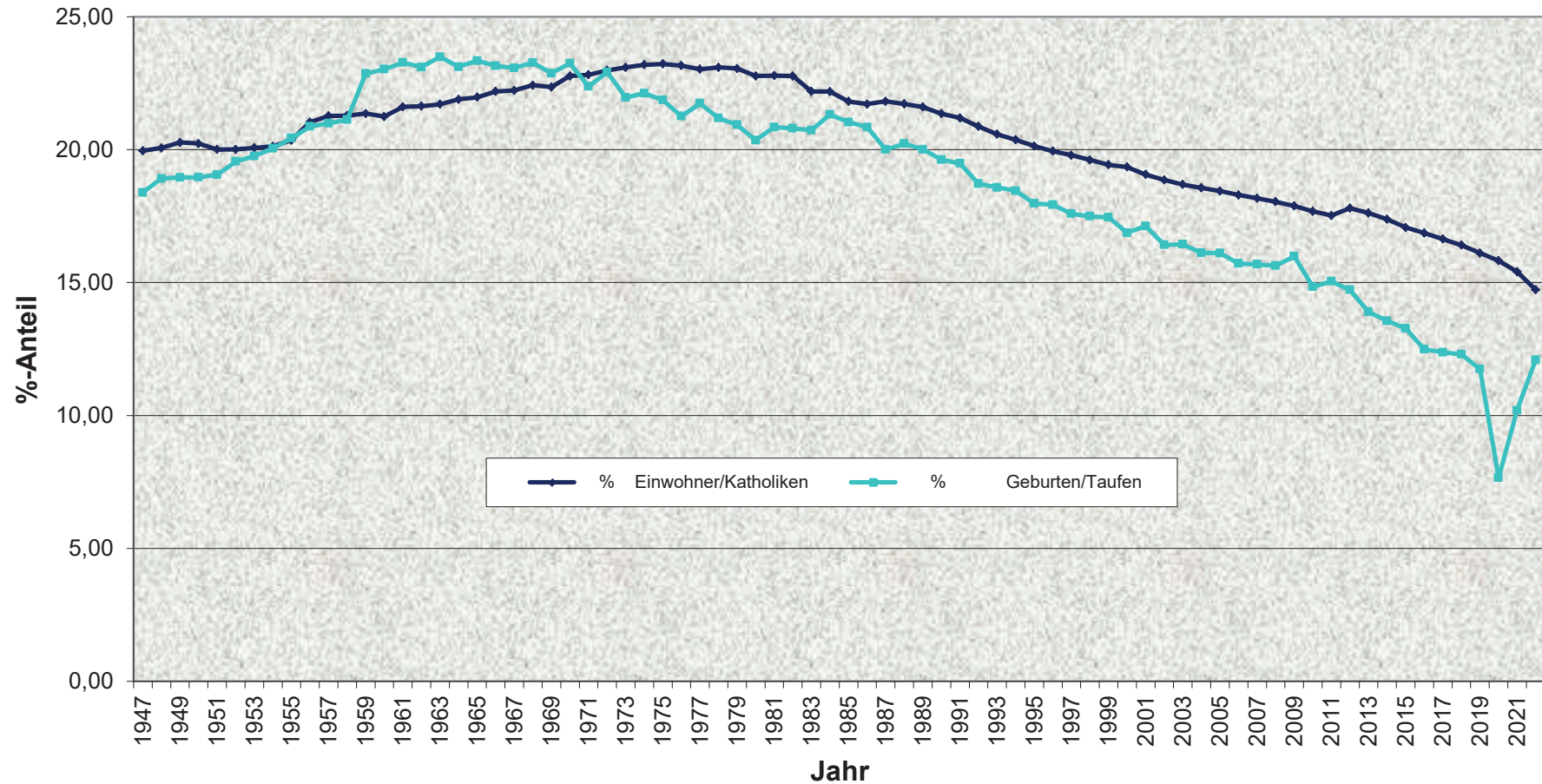

	Taufen	aus konf./rel.verbind. Ehen	%	aus rk/ev Ehen	%
1946	15.446	3.019	19,55		
1947	18.216	3.195	17,54		
1948	19.522	3.417	17,50		
1949	20.316	3.508	17,27		
1950	20.326	3.441	16,93		
1951	20.261	3.664	18,08		
1952	21.297	3.860	18,12		
1953	21.859	4.095	18,73		
1954	22.965	4.549	19,81		
1955	24.112	4.806	19,93		
1956	26.284	5.372	20,44		
1957	27.356	5.965	21,81		
1958	28.264	6.249	22,11		
1959	32.191	6.848	21,27		
1960	33.471	7.263	21,70		
1961	35.498	8.169	23,01		
1962	35.589	8.354	23,47		
1963	37.294	8.863	23,77		
1964	37.211	8.942	24,03		
1965	37.060	9.082	24,51		
1966	37.224	9.168	24,63		
1967	35.903	9.029	25,15		
1968	34.435	8.847	25,69		
1969	32.046	8.218	25,64		
1970	29.803	7.354	24,68		
1971	27.721	6.656	24,01		
1972	25.858	6.245	24,15		
1973	22.593	5.374	23,79		
1974	22.611	5.293	23,41		
1975	21.214	5.004	23,59		
1976	20.299	5.015	24,71		
1977	19.777	5.136	25,97		
1978	19.051	5.074	26,63		
1979	19.350	5.129	26,51		
1980	20.296	5.788	28,52	5,076	25,01
1981	20.988	5.833	27,79	4,994	23,79
1982	20.855	5.680	27,24	4,796	23,00
1983	19.788	6.077	30,71	4,949	25,01
1984	20.131	6.135	30,48	5,054	25,11
1985	19.863	6.148	30,95	4,926	24,80
1986	21.181	6.574	31,04	5,263	24,85
1987	20.720	6.420	30,98	5,120	24,71
1988	22.375	6.888	30,78	5,498	24,57
1989	22.330	6.773	30,33	5,322	23,83
1990	23.270	7.097	30,50	5,472	23,52
1991	22.897	7.014	30,63	5,205	22,73
1992	22.003	6.584	29,92	4,860	22,09
1993	21.916	6.528	29,79	4,760	21,72
1994	20.924	6.275	29,99	4,514	21,57
1995	20.213	6.755	33,42	4,469	22,11
1996	20.554	6.982	33,97	4,541	22,09
1997	20.479	7.144	34,88	4,525	22,10
1998	19.428	7.052	36,30	4,253	21,89
1999	18.847	6.632	35,19	3,952	20,97
2000	17.915	6.825	38,10	3,848	21,48
2001	17.360	6.800	39,17	3,783	21,79
2002	16.354	6.800	39,17	3,783	21,79
2003	16.044	6.254	38,24	3,385	20,70
2004	15.575	6.147	38,31	3,417	21,30
2005	15.186	6.218	39,92	3,377	21,68
2006	14.454	6.103	40,19	3,102	21,61
2007	14.560	5.912	40,90	3,164	21,73
2008	14.367	6.026	41,39	3,137	21,83
2009	14.339	6.087	42,37	3,137	21,83
2010	13.459	5.987	41,75	2,976	20,75
2011	13.367	5.618	41,74	2,976	20,75
2012	13.170	5.591	41,83	2,786	20,84
2013	12.717	5.585	42,41	2,718	20,64
2014	12.966	5.375	42,27	2,603	20,47
2015	13.308	5.652	42,16	2,742	21,15
2016	13.429	5.777	43,02	2,651	19,92
2017	13.290	5.590	42,06	2,715	20,22
2018	13.398	5.654	42,20	2,549	19,18
2019	12.801	5.382	42,04	2,436	19,06
2020	8.274	3.227	39,00	1,463	17,68
2021	11.574	4.660	40,26	2.179	18,83
2022	12.638	5.491	43,45	2.402	19,01

**%-Anteil der Taufen  
aus konfessions-/religionsverbindenden Ehen, sowie  
aus katholisch/evangelischen Ehen  
(im Vergleich zur Gesamtzahl der Taufen in der DRS)  
1946-2022**

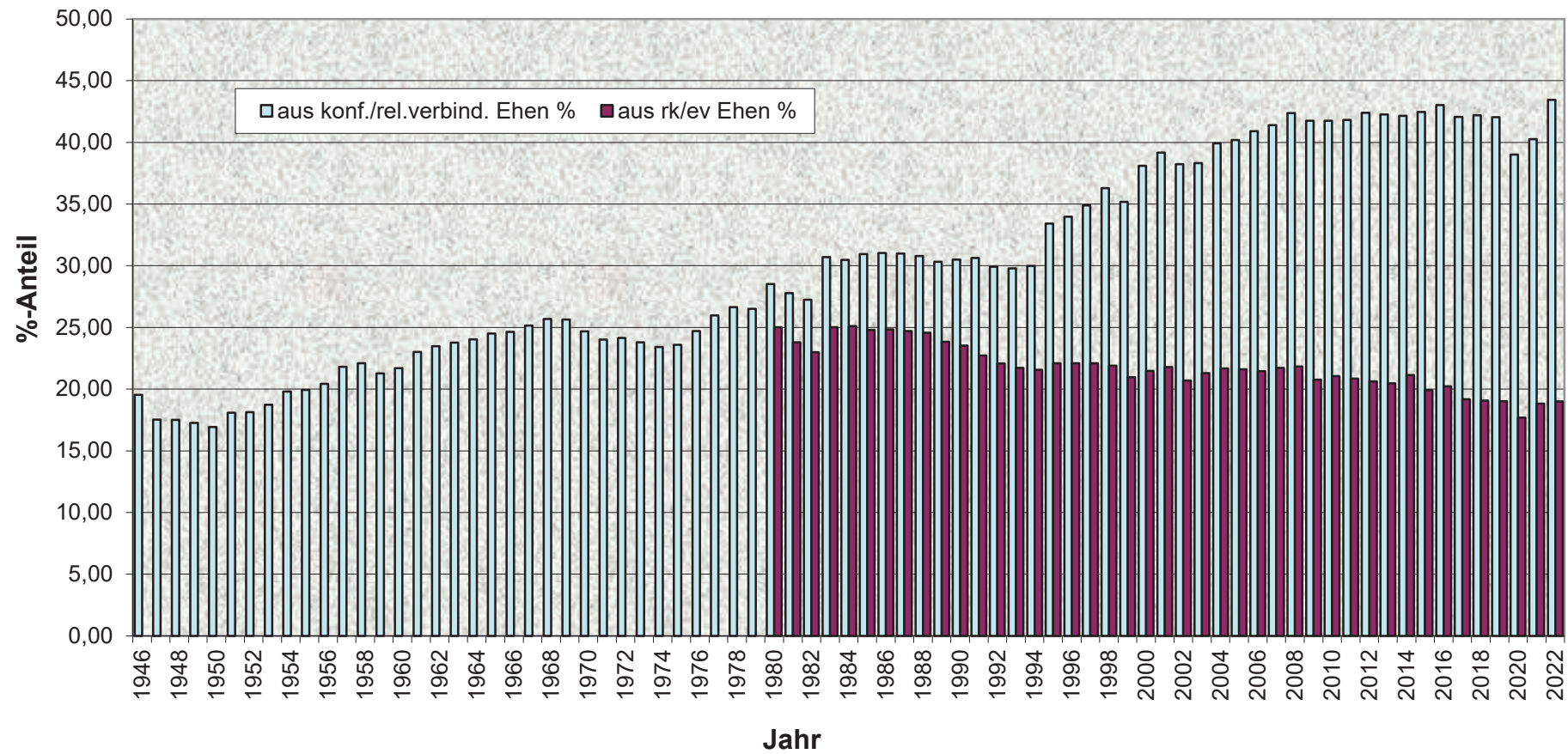

	Traungen	konf./rel. Verb. Ehen	%	rklev Ehen	%
1946	7.436	1.768	23,78		
1947	7.863	1.920	24,42		
1948	9.496	2.184	23,00		
1949	10.360	2.203	21,26		
1950	11.408	2.578	22,60		
1951	11.659	2.769	23,75		
1952	11.221	2.617	23,32		
1953	11.630	2.831	24,34		
1954	11.452	2.836	24,76		
1955	12.251	3.175	25,92		
1956	12.679	3.410	26,89		
1957	12.647	3.647	28,84		
1958	13.132	3.798	28,92		
1959	13.825	4.166	30,13		
1960	14.264	4.419	30,98		
1961	14.972	4.592	30,67		
1962	14.690	4.643	31,61		
1963	14.309	4.475	31,27		
1964	14.196	4.535	31,95		
1965	13.514	4.352	32,20		
1966	12.782	4.155	32,51		
1967	12.328	4.309	34,95		
1968	11.742	3.943	33,58		
1969	10.778	3.731	34,62		
1970	10.999	4.096	37,24		
1971	11.258	4.173	37,07		
1972	10.659	4.026	37,77		
1973	10.045	3.785	37,68		
1974	9.662	3.612	37,38		
1975	9.377	3.583	38,21		
1976	8.761	3.430	39,15		
1977	8.761	3.419	39,03		
1978	8.522	3.408	39,99		
1979	8.828	3.460	39,19		
1980	9.018	3.577	39,67	3.352	37,17
1981	8.902	3.421	38,43	3.196	35,90
1982	9.023	3.491	38,69	3.297	36,54
1983	8.452	3.234	38,26	3.006	35,57
1984	8.578	3.236	37,72	2.997	34,94
1985	8.264	3.044	36,83	2.840	34,37
1986	7.988	3.019	37,79	2.777	34,76
1987	8.323	3.126	37,56	2.877	34,57
1988	8.267	3.078	37,23	2.812	34,01
1989	8.111	3.052	37,63	2.763	34,06
1990	8.032	3.044	37,90	2.713	33,78
1991	7.628	2.792	36,60	2.486	32,59
1992	7.265	2.783	38,31	2.464	33,92
1993	6.943	2.547	36,68	2.259	32,54
1994	6.776	2.575	38,00	2.179	32,16
1995	6.428	2.369	36,85	2.008	31,24
1996	6.012	2.244	37,33	1.847	30,72
1997	5.555	2.142	38,56	1.750	31,50
1998	5.036	1.955	38,82	1.592	31,61
1999	5.094	2.006	39,38	1.627	31,94
2000	4.733	1.905	40,25	1.493	31,54
2001	3.991	1.585	39,71	1.247	31,25
2002	4.073	1.679	41,22	1.261	30,96
2003	3.910	1.643	42,02	1.233	31,53
2004	3.708	1.539	41,50	1.114	30,04
2005	3.662	1.599	43,66	1.187	32,41
2006	3.566	1.531	42,93	1.122	31,46
2007	3.610	1.488	41,22	1.077	29,83
2008	3.671	1.540	41,95	1.125	30,65
2009	3.695	1.609	43,55	1.156	31,29
2010	3.625	1.524	42,04	1.098	30,29
2011	3.408	1.457	42,75	1.016	29,81
2012	3.594	1.498	41,68	1.060	29,49
2013	3.245	1.346	41,48	929	28,63
2014	3.415	1.446	42,34	1.016	29,75
2015	3.420	1.476	43,16	1.017	29,74
2016	3.414	1.468	43,00	998	29,23
2017	3.302	1.414	42,82	961	29,10
2018	3.308	1.380	41,72	926	27,99
2019	3.079	1.276	41,44	851	27,64
2020	884	396	44,80	277	31,33
2021	1.653	640	38,72	446	26,98
2022	2.901	1.159	39,95	793	27,34

**%-Anteil der Trauungen  
konfessions-/religionsverschiedener Ehepartner, sowie  
katholischer/evangelischer Ehepartner**  
(jeweils im Vergleich zur Gesamtzahl der Trauungen in der DRS)  
**1946-2022**

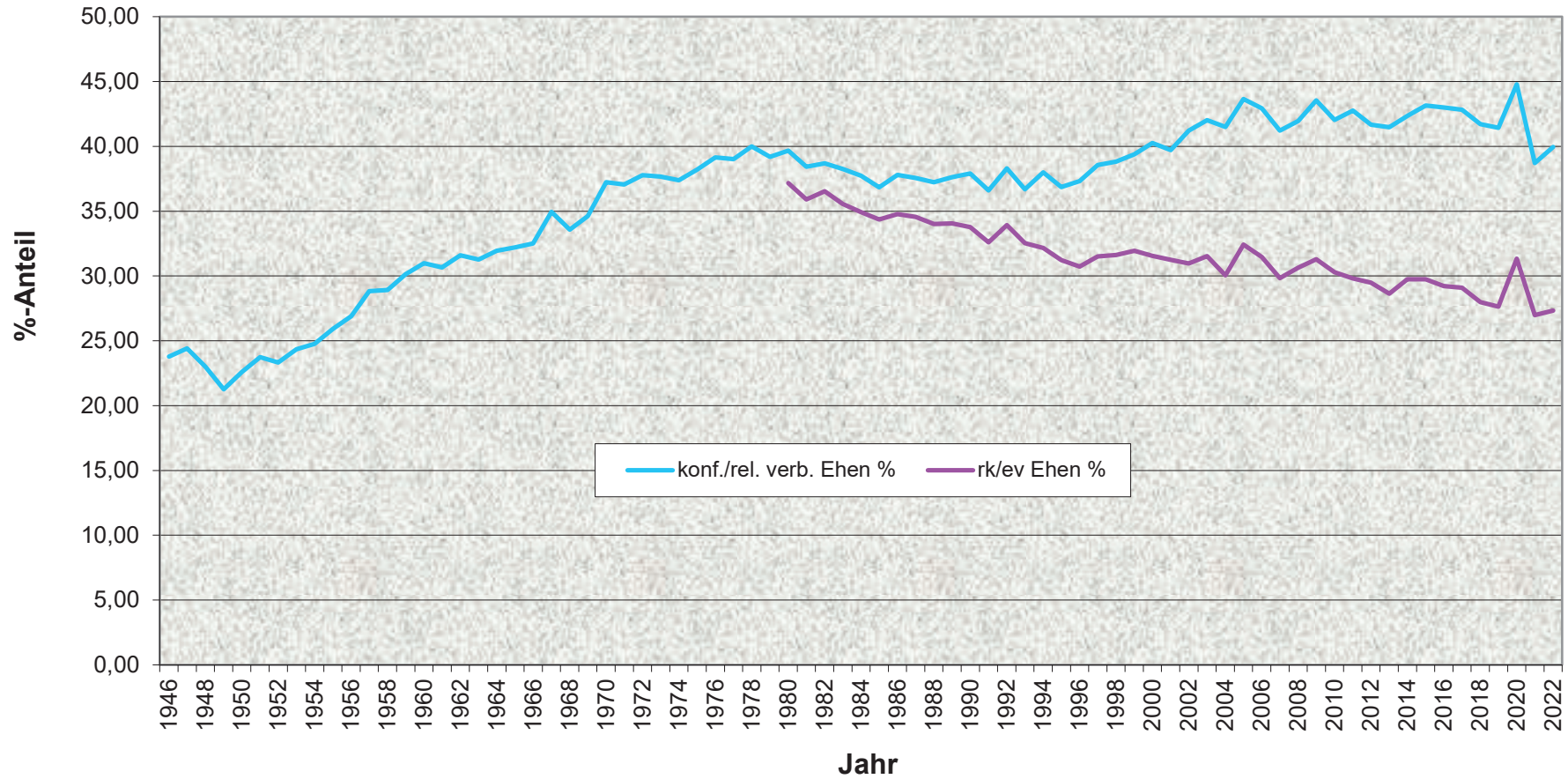

Jahr	Katholiken	Gottesdienstteilnahme	%
1946	1.183.201	578.613	48,90
1947	1.200.520	652.902	54,38
1948	1.235.444	657.949	53,26
1949	1.275.942	677.621	53,11
1950	1.300.905	682.624	52,47
1951	1.317.929	677.022	51,37
1952	1.339.983	686.637	51,24
1953	1.377.381	699.199	50,76
1954	1.410.416	709.616	50,31
1955	1.456.684	715.887	49,14
1956	1.507.047	722.792	47,96
1957	1.552.900	721.178	46,44
1958	1.581.666	728.860	46,08
1959	1.614.793	732.377	45,35
1960	1.641.523	742.793	45,25
1961	1.693.830	752.397	44,42
1962	1.728.893	760.522	43,99
1963	1.760.332	729.026	41,41
1964	1.807.798	730.169	40,39
1965	1.851.290	738.631	39,90
1966	1.893.870	722.895	38,17
1967	1.903.657	713.262	37,47
1968	1.954.043	711.864	36,43
1969	1.991.471	684.410	34,37
1970	2.038.765	644.540	31,61
1971	2.066.109	622.235	30,12
1972	2.104.131	615.466	29,25
1973	2.133.819	594.128	27,84
1974	2.139.674	571.422	26,71
1975	2.125.801	565.497	26,60
1976	2.112.246	562.985	26,65
1977	2.100.110	556.376	26,49
1978	2.110.327	514.036	24,36
1979	2.118.341	521.690	24,63
1980	2.108.428	512.349	24,30
1981	2.116.240	510.499	24,12
1982	2.111.080	491.754	23,29
1983	2.051.202	478.562	23,33
1984	2.050.068	474.913	23,17
1985	2.022.441	460.217	22,76
1986	2.024.993	427.825	21,13
1987	2.035.865	441.887	21,71
1988	2.043.577	411.842	20,15
1989	2.061.936	424.334	20,58
1990	2.089.998	419.736	20,08
1991	2.098.706	405.404	19,32
1992	2.112.538	386.640	18,30
1993	2.103.973	375.218	17,83
1994	2.090.392	374.286	17,91
1995	2.076.830	361.590	17,41
1996	2.068.863	347.192	16,78
1997	2.057.713	334.408	16,25
1998	2.043.672	320.286	15,67
1999	2.034.518	308.627	15,17
2000	2.025.964	307.127	15,16
2001	2.020.755	302.122	14,95
2002	2.010.661	273.372	13,60
2003	1.998.202	270.180	13,52
2004	1.989.165	266.598	13,40
2005	1.979.910	257.869	13,02
2006	1.964.593	246.266	12,54
2007	1.953.347	242.359	12,41
2008	1.939.107	232.711	12,00
2009	1.921.236	223.950	11,66
2010	1.900.886	217.551	11,44
2011	1.890.074	211.802	11,21
2012	1.881.263	201.442	10,71
2013	1.872.849	184.123	9,83
2014	1.862.381	186.334	10,01
2015	1.857.581	176.395	9,50
2016	1.846.997	174.709	9,46
2017	1.834.218	169.541	9,24
2018	1.816.083	159.964	8,81
2019	1.788.495	157.386	8,80
2020	1.756.713	100.033	5,69
2021	1.714.155	72.830	4,25
2022	1.661.702	94.582	5,69

## Die Anzahl der Gottesdienstteilnehmer im Vergleich zur Katholikenzahl (%) 1946-2022

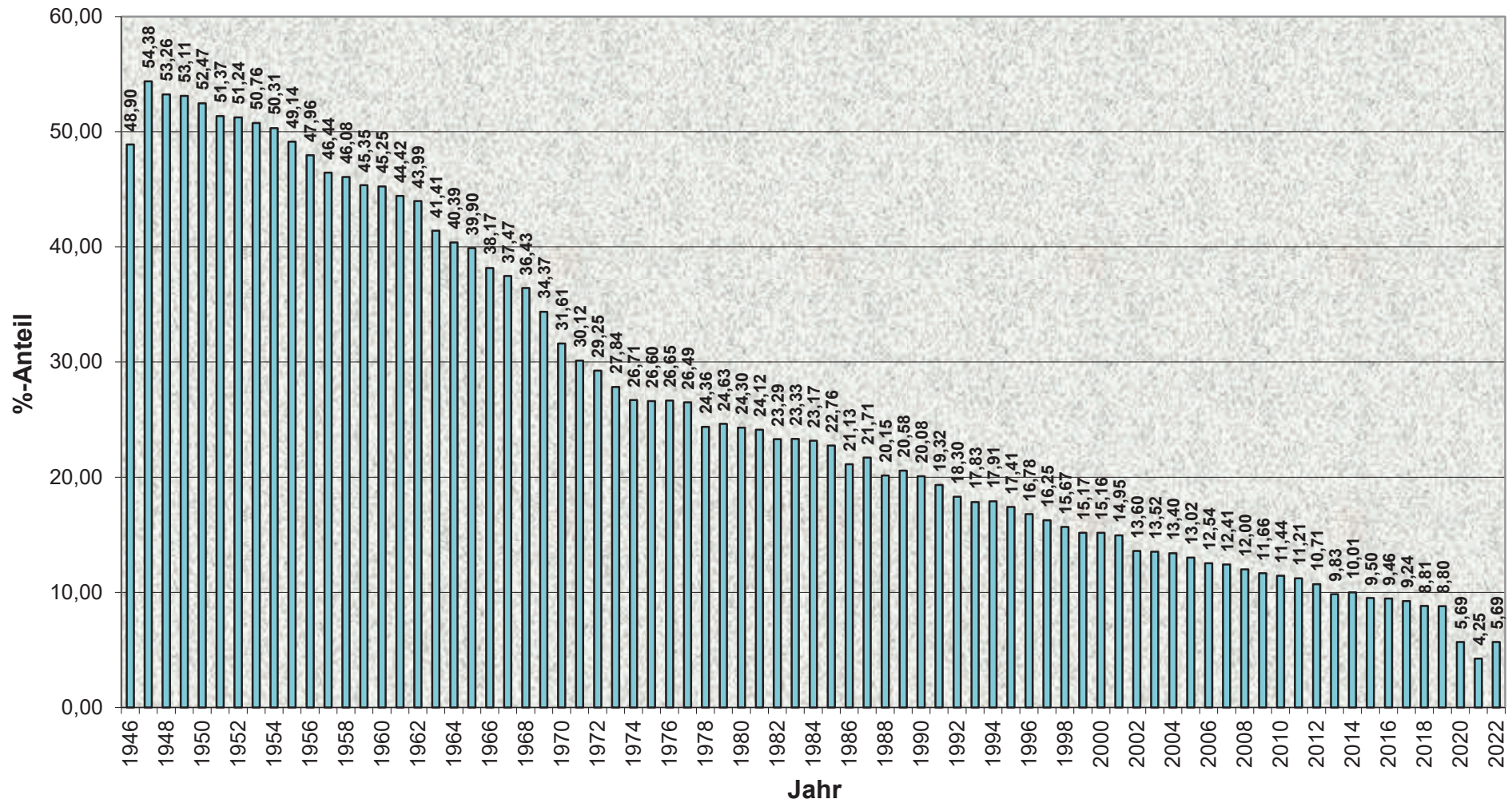

	Katholiken	Austritte	%
1946	1.183.201	323	0,03
1947	1.200.520	604	0,05
1948	1.235.444	837	0,07
1949	1.275.942	1.041	0,08
1950	1.300.905	1.389	0,11
1951	1.317.929	1.319	0,10
1952	1.339.983	2.534	0,19
1953	1.377.381	1.842	0,13
1954	1.410.416	1.571	0,11
1955	1.456.684	1.672	0,11
1956	1.507.047	1.608	0,11
1957	1.552.900	1.483	0,10
1958	1.581.666	1.636	0,10
1959	1.614.793	1.594	0,10
1960	1.641.523	1.555	0,09
1961	1.693.830	1.473	0,09
1962	1.728.893	1.486	0,09
1963	1.760.332	1.528	0,09
1964	1.807.798	1.617	0,09
1965	1.851.290	1.407	0,08
1966	1.893.870	1.479	0,08
1967	1.903.657	1.475	0,08
1968	1.954.043	1.676	0,09
1969	1.991.471	2.125	0,11
1970	2.038.765	4.618	0,23
1971	2.066.109	4.345	0,21
1972	2.104.131	3.901	0,19
1973	2.133.819	4.878	0,23
1974	2.139.674	5.764	0,27
1975	2.125.801	5.710	0,27
1976	2.112.246	4.856	0,23
1977	2.100.110	5.186	0,25
1978	2.110.327	4.388	0,21
1979	2.118.341	3.991	0,19
1980	2.108.428	5.717	0,27
1981	2.116.240	4.744	0,22
1982	2.111.080	4.577	0,22
1983	2.051.202	4.795	0,23
1984	2.050.068	5.615	0,27
1985	2.022.441	6.457	0,32
1986	2.024.993	6.666	0,33
1987	2.035.865	7.013	0,34
1988	2.043.577	6.820	0,33
1989	2.061.936	7.724	0,37
1990	2.089.998	8.391	0,40
1991	2.098.706	12.634	0,60
1992	2.112.538	14.339	0,68
1993	2.103.973	11.052	0,53
1994	2.090.392	12.016	0,57
1995	2.076.830	12.867	0,62
1996	2.068.863	10.378	0,50
1997	2.057.713	9.572	0,47
1998	2.043.672	9.693	0,47
1999	2.034.518	11.189	0,55
2000	2.025.964	11.198	0,55
2001	2.020.755	9.660	0,48
2002	2.010.661	10.227	0,51
2003	1.998.202	10.871	0,54
2004	1.989.165	9.012	0,45
2005	1.979.910	7.709	0,39
2006	1.964.593	7.500	0,38
2007	1.953.347	8.283	0,42
2008	1.939.107	11.112	0,57
2009	1.921.236	10.619	0,55
2010	1.900.886	15.653	0,82
2011	1.890.074	10.432	0,55
2012	1.881.263	10.097	0,54
2013	1.872.849	14.617	0,78
2014	1.862.381	18.169	0,98
2015	1.857.581	14.841	0,80
2016	1.846.997	13.581	0,74
2017	1.834.218	13.522	0,74
2018	1.816.083	17.497	0,96
2019	1.788.495	21.861	1,22
2020	1.756.713	18.645	1,06
2021	1.714.155	28.212	1,65
2022	1.661.702	39.736	2,39



## Kirchenaustritte in der Diözese Rottenburg-Stuttgart 1946-2022

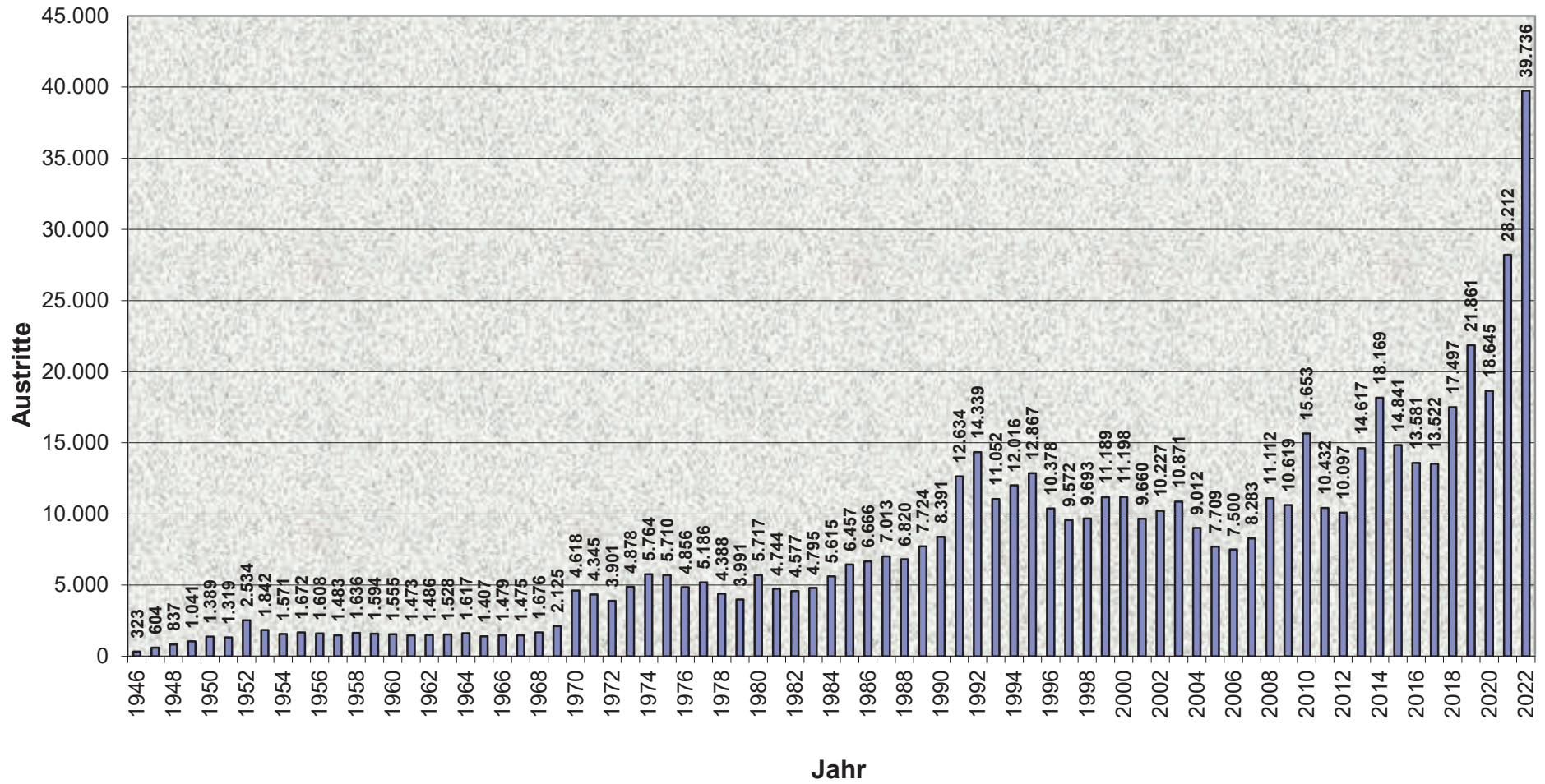

## Die Anzahl der Austritte im Vergleich zur Gesamtzahl der Katholiken 1946-2022

(%-Anteil im Jahr 2022: Austritte = 2,39% - der Durchschnittswert von 1946-2022 liegt bei 0,41%)

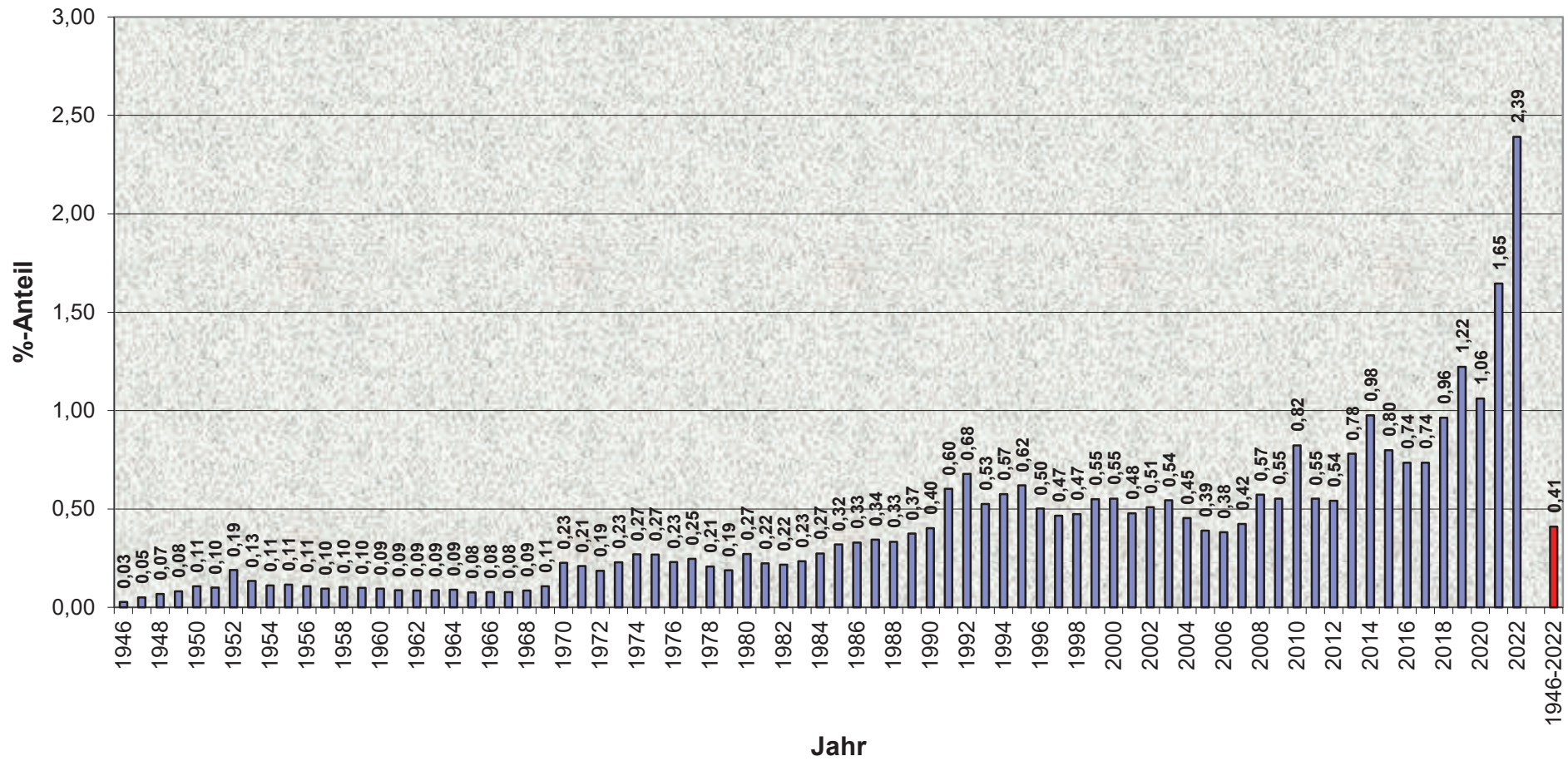



**Statistik  
über die Anzahl der Katholiken  
mit anderer Staatsangehörigkeit  
in der Diözese Rottenburg-Stuttgart**

Stand: Dezember 2022

<b>Katholiken mit anderer Staatsangehörigkeit in der Diözese Rottenburg-Stuttgart</b> (mindestens eine Staatsangehörigkeit nicht deutsch)	<b>375.217</b>
--	----------------

**Katholiken mit anderer Staatsangehörigkeit**

für die es in der Diözese Rottenburg-Stuttgart eigene Gemeinden gibt

(Hauptwohnsitz in der Diözese / mehrfache nicht deutsche Staatsangehörigkeiten sind möglich)

Italiener	105.773
Kroaten	82.710
Polen	57.635
Portugiesen / Brasilianer / Angola / Mosambik	18.588
Spanier / Lateinamerikaner	14.207
Ungarn	11.112
Franzosen	6.962
Slowenen	3.784
Albaner (+Kosovaren)	2.378
Ukrainer (Personalgemeinde nach byzantinischem Ritus)	2.362
Chaldäer (Personalgemeinde)	2.271
Eritreer und Äthiopier	663
Vietnamesen	543

<b>Summe</b>	<b>308.988</b>
--------------	----------------

## Katholiken mit anderer Staatsangehörigkeit für die es in der Diözese Rottenburg-Stuttgart *eigene Gemeinden* gibt (im Vergleich zu den Vorjahren)

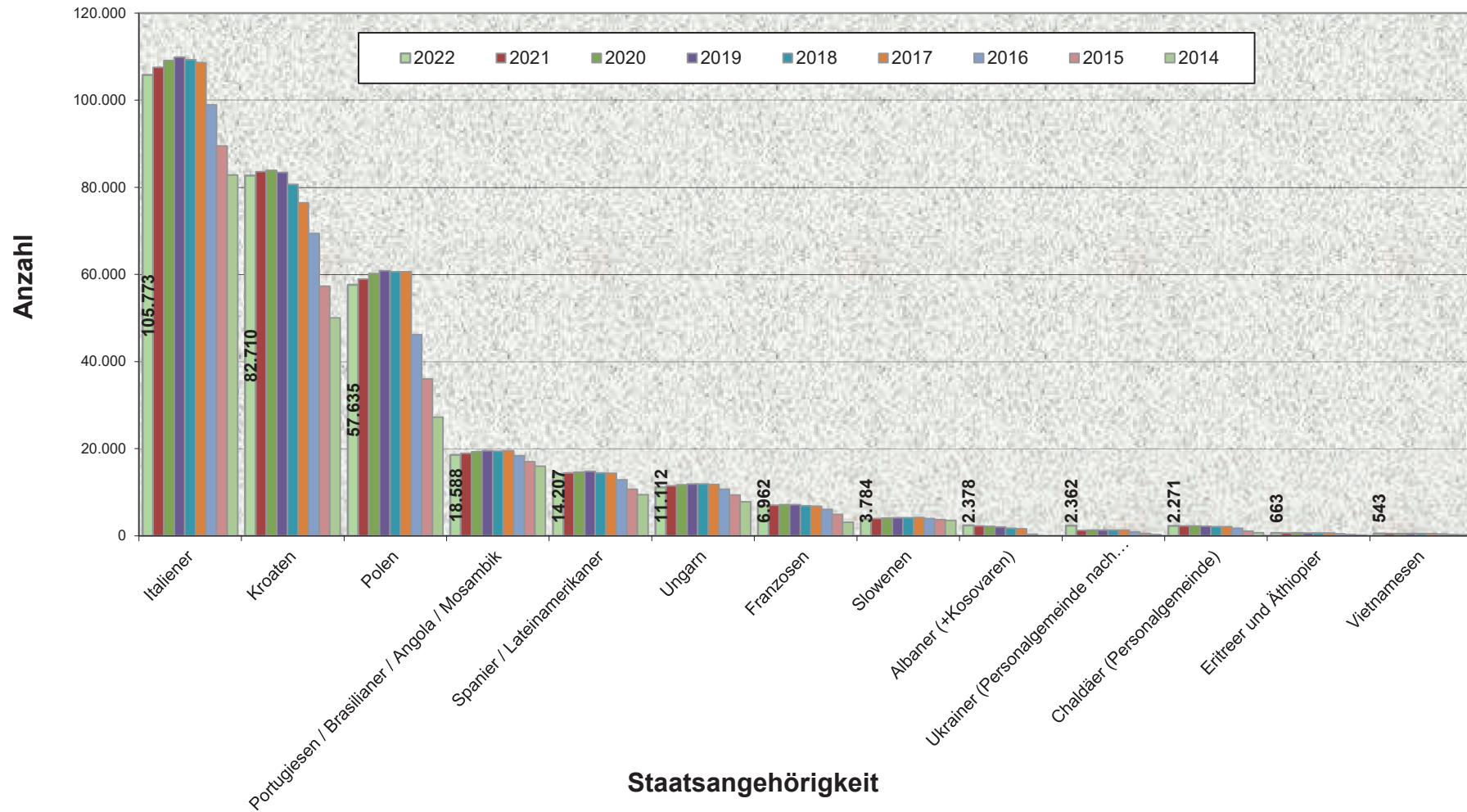

## Verteilung aller Katholiken in der DRS nach Staatsangehörigkeit

Stand: Dezember 2022

- Deutsche
- Katholiken mit and. Staatsangehörigkeit \*

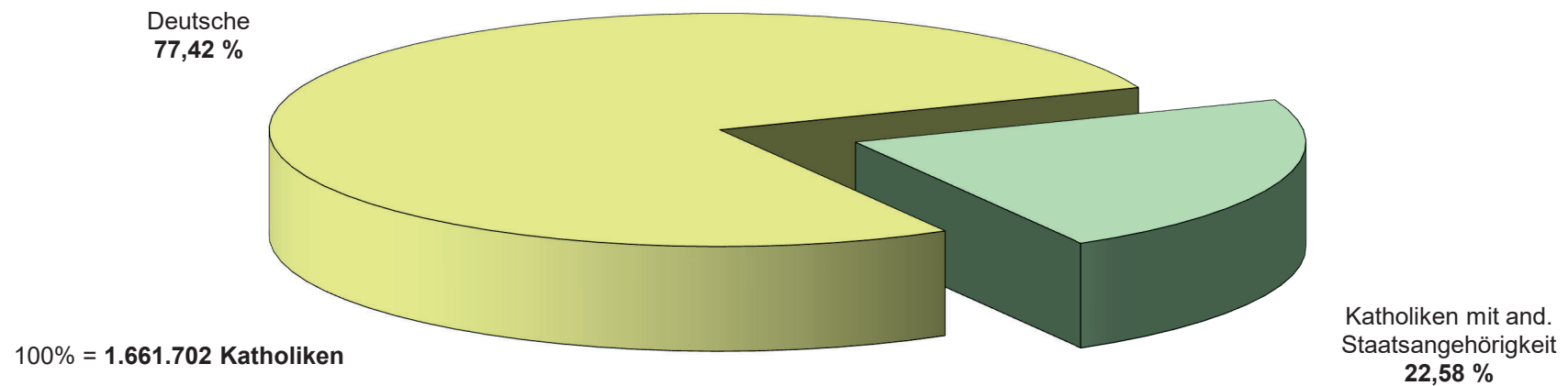

*Anmerkungen:*

ausgewertet wurden nur die Hauptwohnsitze /

\* andere Staatsangehörigkeit = mindestens eine Staatsangehörigkeit **nicht** deutsch

## Alterspyramide der Katholiken mit anderer Staatsangehörigkeit

(nur HWS oder AWS in der Diözese / mindestens eine Staatsangehörigkeit **nicht** deutsch)

Stand: Dezember 2022

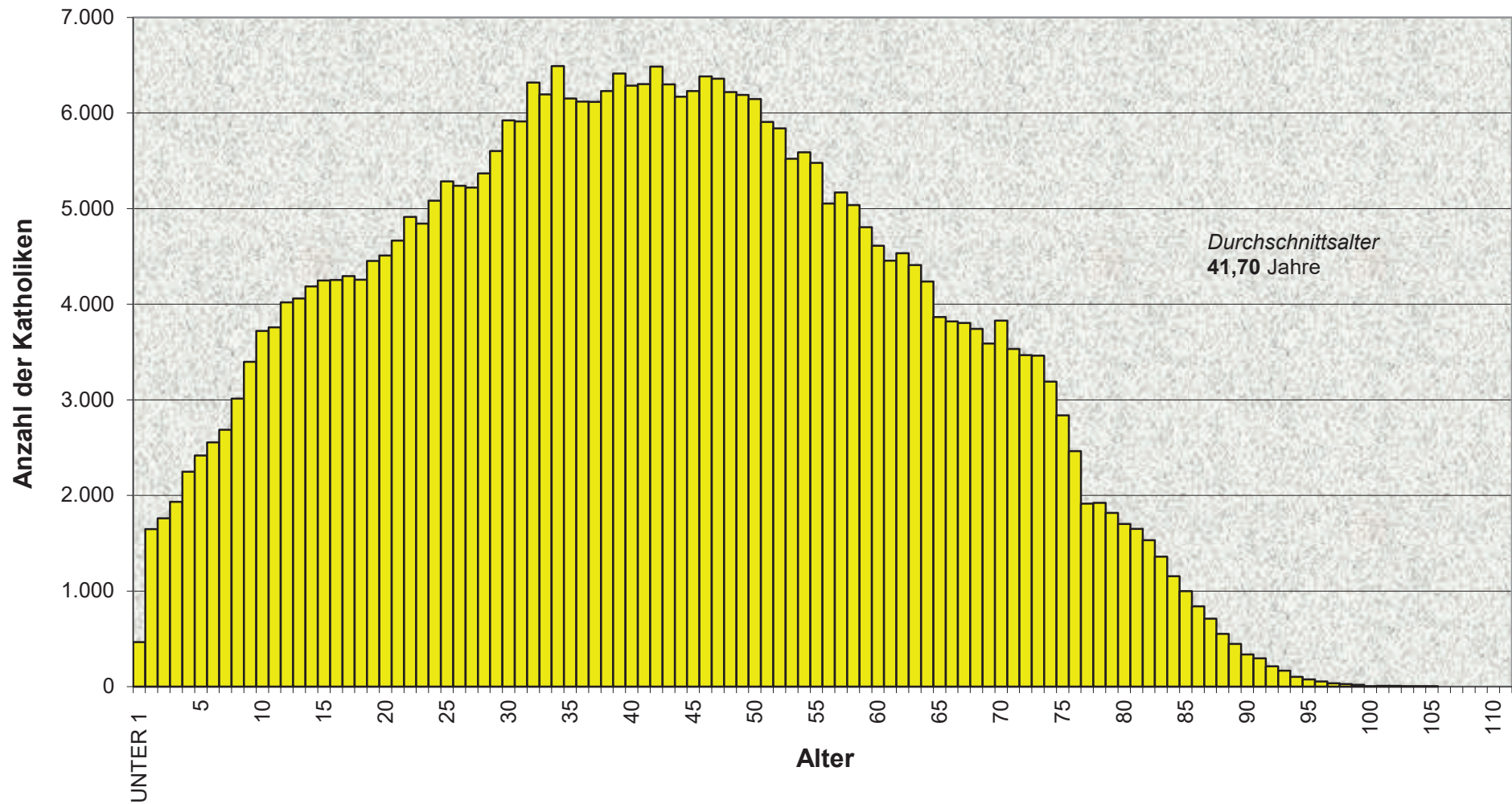

### Entwicklung des Altersdurchschnitts der Katholiken 2002-2022 in der Diözese Rottenburg-Stuttgart

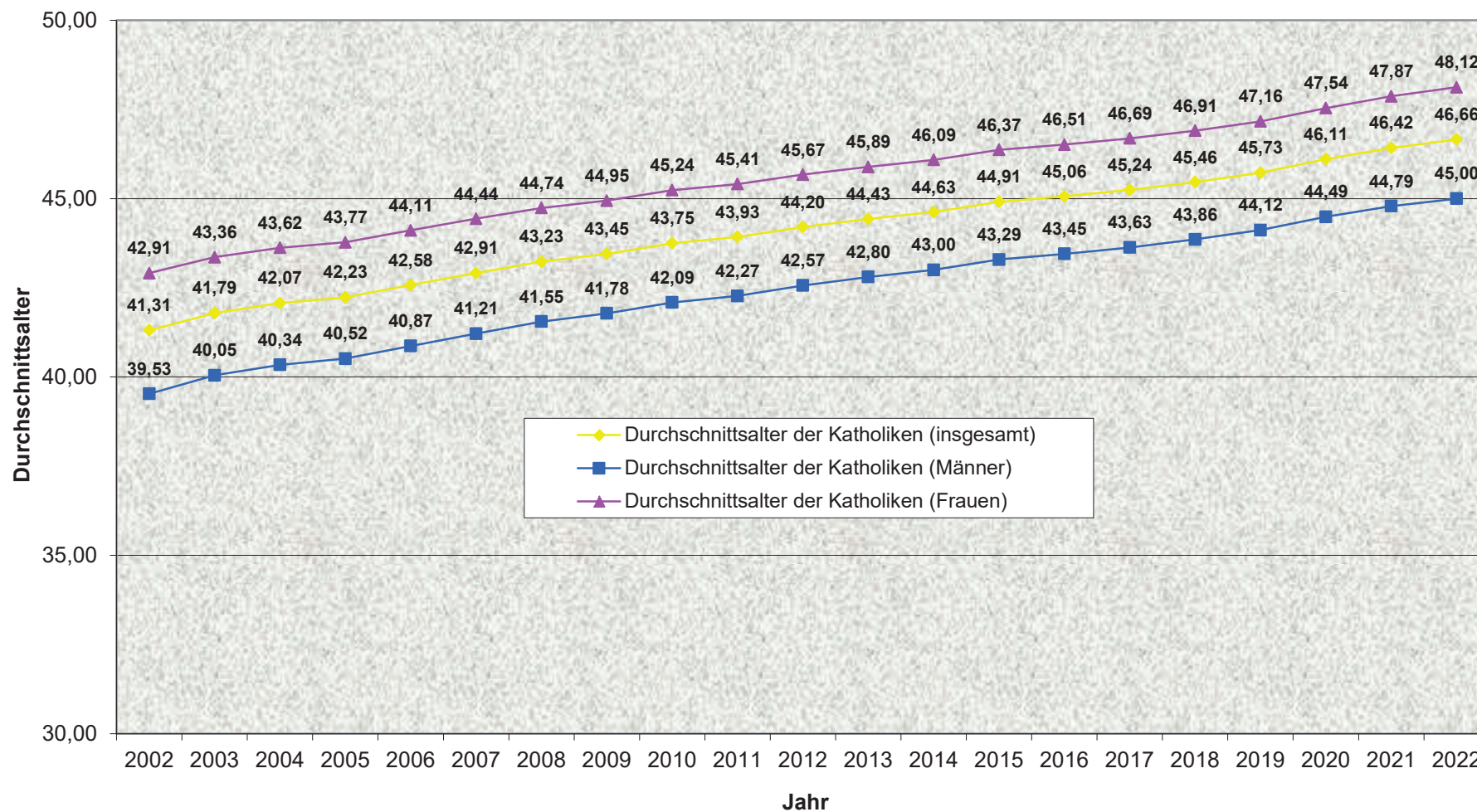



## Alterspyramide der Katholiken

Stand: Dezember 2022

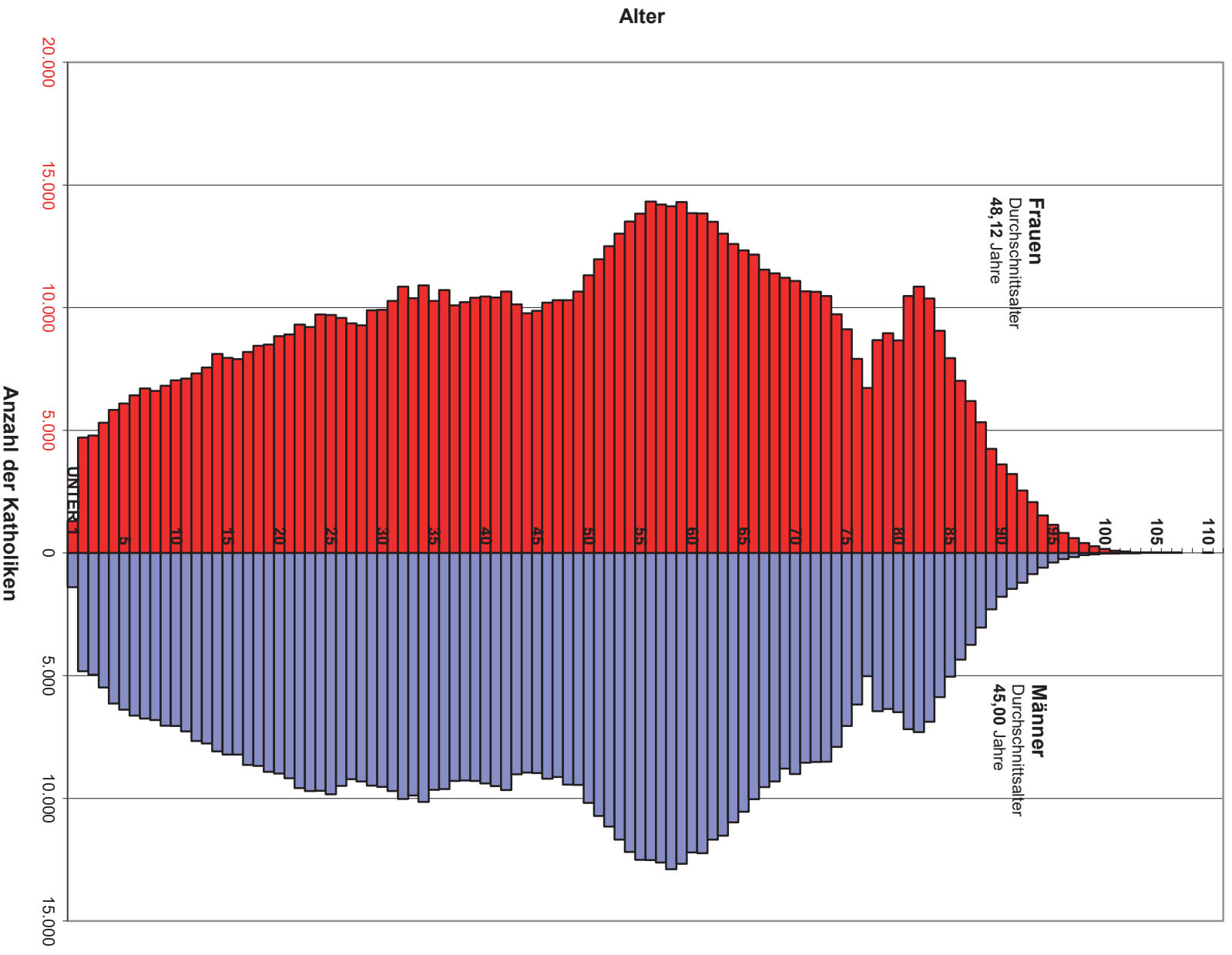

# Diözese Rottenburg-Stuttgart (Pastorale Sichtweise der Dekanate)



## Katholiken 2022 (%)

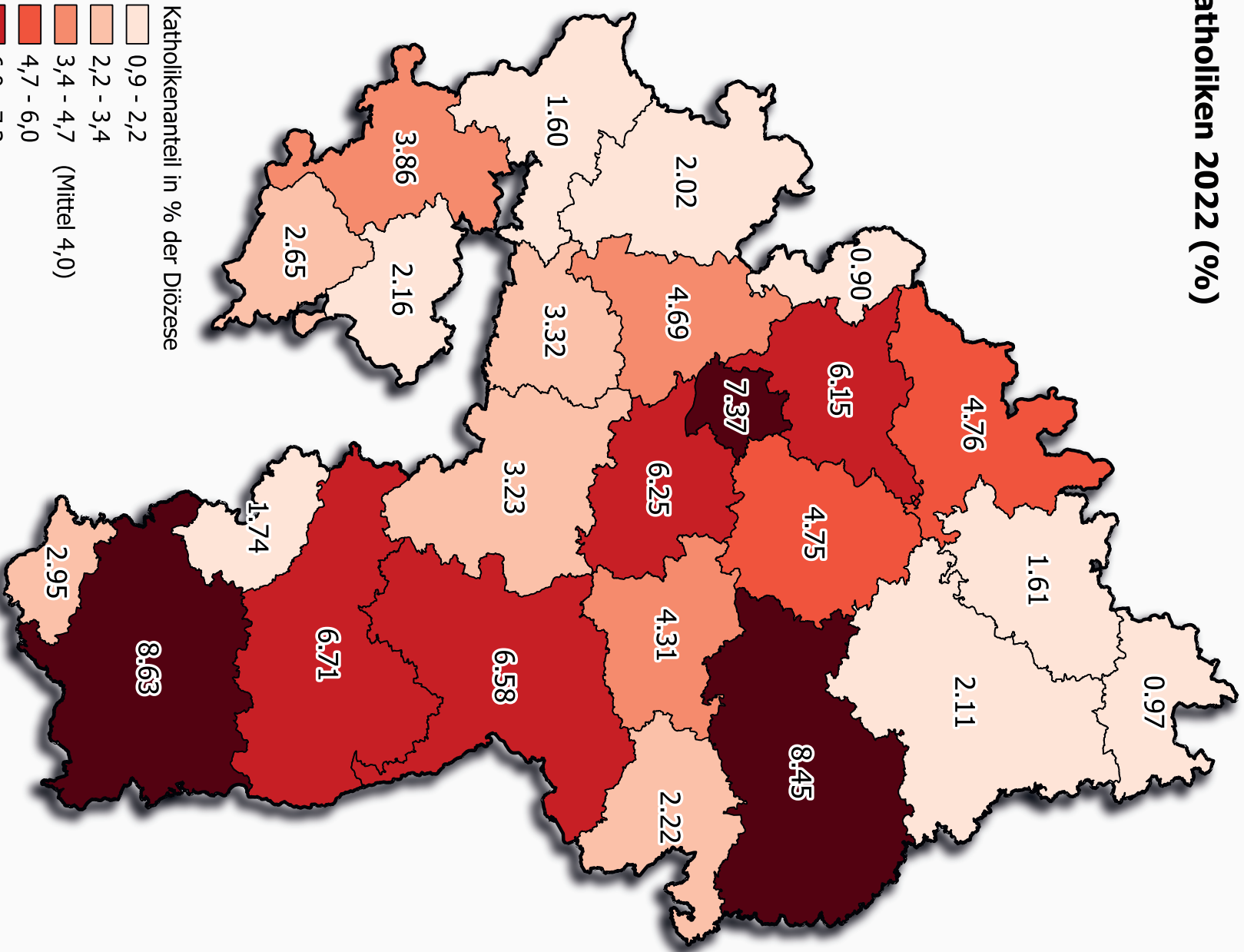

Katholikenteil in % der Diözese

- 0,9 - 2,2
- 2,2 - 3,4
- 3,4 - 4,7 (Mittel 4,0)
- 4,7 - 6,0
- 6,0 - 7,3
- 7,3 - 8,6

%-Anteil im Vergleich zur Gesamtzahl der Katholiken in der Diözese 1.661.702 (Stand: 31.12.2022)

Kartographie: Dr. Holger Schäuble (06/2023, Hauptabteilung VIII b)

# Diözese Rottenburg-Stuttgart

(Pastorale Sichtweise der Dekanate)



## Gottesdienstteilnahme 2022 (%)

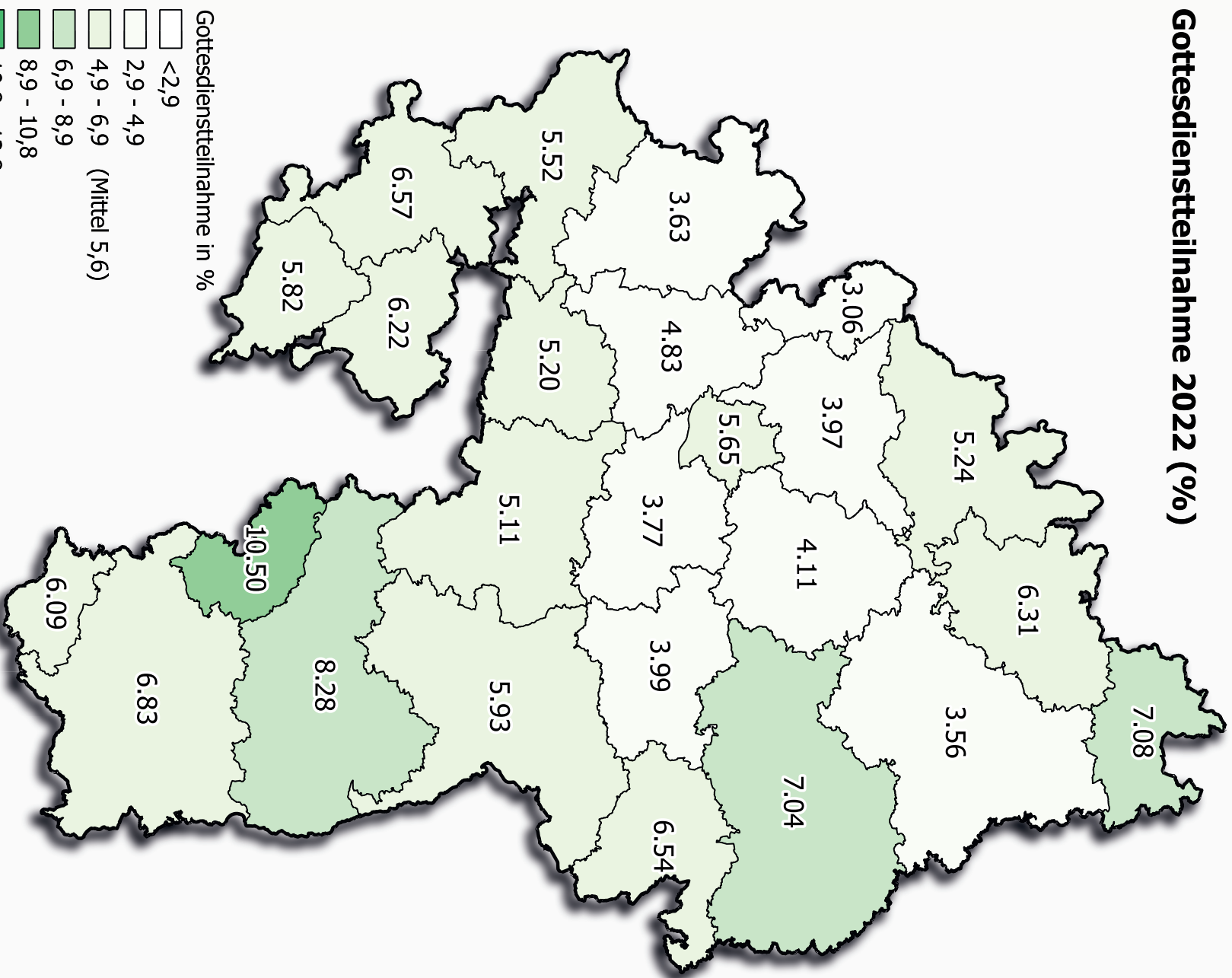

Gottesdienstteilnahme in %

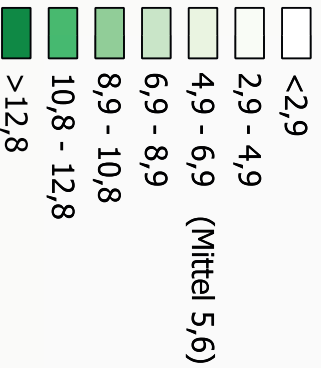

%-Anteil im Vergleich zur Katholikenzahl in den Dekanaten

## Kirchenaustritte 2022 (%)

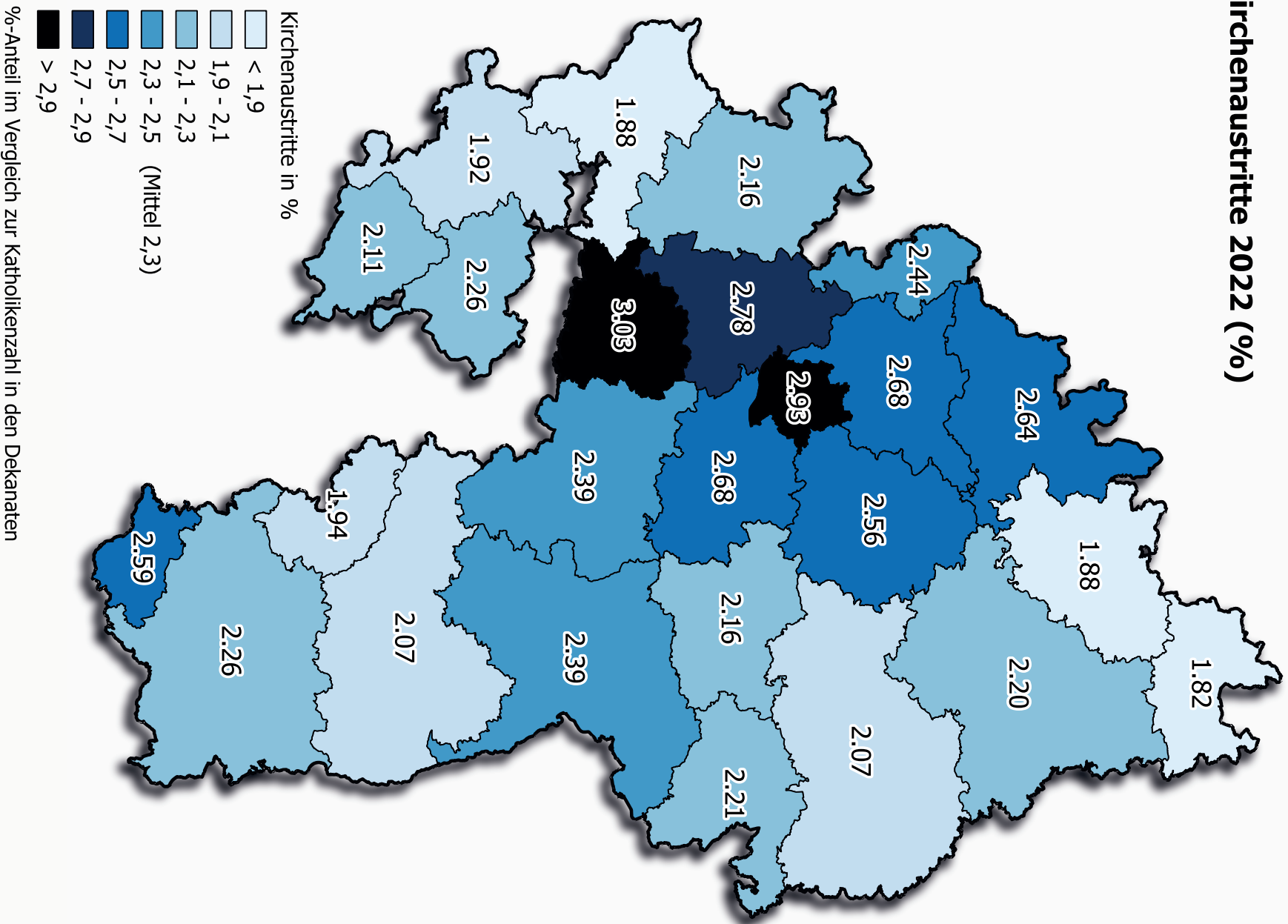



# Erhebungsbogen

## Wichtige Hinweise und Erläuterungen

- Rücksendung bis **spätestens 28.02.2023** entsprechend der Weisung des jeweiligen Generalvikariats/Ordinariats.
- Die Ausländer sind bei allen Erhebungsfragen mitzuzählen; nicht mitzuzählen sind Angehörige (einschl. Familienmitglieder) der diplomatischen und konsularischen Vertretung oder der Stationierungstreitkräfte.
- Alle Fragen beziehen sich auf die einzelne Pfarrei (einschließlich pfarrähnliche Bezirke, Rektorate etc., die nach dem Kirchenrecht zur Führung von Kirchenbüchern verpflichtet sind).
- Änderungen der Adresse und der Rufnummer bitte im entsprechenden Feld vornehmen.
- Alle Ergebnisfelder sind zu beantworten; Fehlanzeigen sind mit (-) einzutragen.

**ABGABETERMIN: 28.02.2023**

Telefonnummer Vorwahl/Rufnummer:  
Ihrer Pfarrei: E-Mail:

Faxnummer:  
Website:

### Katholikenzahl

1. Wie viele Katholiken, einschließlich Ausländer, hatten am 31.12.2022 den Hauptwohnsitz in Ihrer Pfarrei?

### Gottesdienstteilnehmer

Wie viele Personen haben 2022 am Sonntagsgottesdienst einschließlich Vorabendmessen teilgenommen? (Zu zählen sind auch Wort- und Kommuniongottesdienste in Pfarreien, wo es keine Eucharistiefeier gab.)

2. am 2. Sonntag in der Fastenzeit?

3. am 2. Sonntag im November?

### Sonntagsgottesdienste

Wie viele Sonntagsgottesdienste fanden im Jahr 2022 jeweils

4a. am 2. Sonntag in der Fastenzeit

4. am 2. Sonntag im November

einschl. Vorabendmessen statt? (Zu zählen sind auch Wort- und Kommuniongottesdienste in Pfarreien, wo es keine Eucharistiefeier gab.)

### Erstkommunionen

5. Wie viele Kinder, Jugendliche und Erwachsene gingen in Ihrer Pfarrei im Kalenderjahr 2022 zur Erstkommunion?

### Firmungen

6. Wie vielen Personen ist im Kalenderjahr 2022 in Ihrer Pfarrei die Firmung gespendet worden?

### Dispensen von der kanonischen (katholischen) Eheschließungsform

7. Wie viele Brautpaare Ihrer Pfarrei schlossen im Kalenderjahr 2022 mit Dispens von der kanonischen Eheschließungsform die Ehe?

### Sanationes in radice

8. Wie viele Sanationes in radice gab es im Kalenderjahr 2022 in Ihrer Pfarrei?

### Trauungen

Wie viele Brautpaare wurden im Kalenderjahr 2022 in Ihrer Pfarrei katholisch getraut (gezählt werden nur die Trauungen, bei denen der Geistliche den Konsens erfragt hat, nicht aber Trauungen, die mit Dispens von der kanonischen Eheschließungsform, geschlossen wurden)? Bei Trauungen mit vorhergehender zivilrechtlicher Eheschließung wird nach dem jeweiligen Jahr der zivilrechtlichen Eheschließung gefragt. Bei Trauungen ohne zivilrechtliche Eheschließung werden nur die Trauungen aus dem Jahr 2022 eingetragen.

#### Paare, die 2022 katholisch getraut wurden

	und im Jahre 2022	aber im Jahre		aber zuvor zivilrechtlich nicht geheiratet hatten				
		2021	2020 u. vorher	aber im Jahre 2020 u. vorher	aber zuvor zivilrechtlich nicht geheiratet hatten			
- beide Partner katholisch	9.	<input type="text"/>	13.	<input type="text"/>	17.	<input type="text"/>	21.	<input type="text"/>
- ein Partner katholisch, anderer Partner evangelisch	10.	<input type="text"/>	14.	<input type="text"/>	18.	<input type="text"/>	22.	<input type="text"/>
- ein Partner katholisch, anderer Partner sonstiges (z.B. anderer Christ, ausgetreten, sonstige Religion, ohne Bekenntnis, unbekannt)	11.	<input type="text"/>	15.	<input type="text"/>	19.	<input type="text"/>	23.	<input type="text"/>
<b>Trauungen zusammen</b>	12.	<input type="text"/>	16.	<input type="text"/>	20.	<input type="text"/>	24.	<input type="text"/>
<b>Gesamtzahl der Trauungen 2022</b>							25.	<input type="text"/>

Nachkontrolle: Die Summe der Positionen 12, 16, 20 und 24 muss übereinstimmen mit der Angabe der Position 25.

### Taufen

Wie viele Personen wurden im Kalenderjahr 2022 in Ihrer Pfarrei katholisch getauft (einschließlich Nottaufen)?

	2021-2022	2016-2020	2009-2015	vor 2009
- Eltern, beide katholisch	26. <input type="text"/>	30. <input type="text"/>	34. <input type="text"/>	↓
- ein Elternteil katholisch, anderer Elternteil evangelisch	27. <input type="text"/>	31. <input type="text"/>	35. <input type="text"/>	
- ein Elternteil katholisch, anderer Elternteil sonstiges (z.B. anderer Christ, ausgetreten, sonstige Religion, ohne Bekenntnis, unbekannt)	28. <input type="text"/>	32. <input type="text"/>	36. <input type="text"/>	
- Eltern, beide nicht katholisch (oder ein Elternteil nicht katholisch, anderer Elternteil Religionszugehörigkeit unbekannt)	29. <input type="text"/>	33. <input type="text"/>	37. <input type="text"/>	
ERWACHSENENTAUFEN (14 Jahre und älter)	→			
<b>Gesamtzahl der Taufen 2022 (Summe der Positionen 26 bis 38)</b>				39. <input type="text"/>

### Eintritte

Wie viele Personen (einschließlich Minderjährige) aus christlichen Religionsgemeinschaften sind in Ihrer Pfarrei im Kalenderjahr 2022 in die katholische Kirche eingetreten, die

- evangelische Christen waren?

40.

- andere Christen waren?

41.

### Austritte

42. Wie viele Katholiken (einschließlich Minderjährige), zum Zeitpunkt des Austritts mit Hauptwohnsitz in Ihrer Pfarrei, haben im Kalenderjahr 2022 den Austritt aus der katholischen Kirche amtlich erklärt (einschließlich verspätet eingegangener Austrittserklärungen aus dem Jahr 2021)?

### Wiederaufnahmen

43. Wie viele aus der katholischen Kirche ausgetretene Personen (einschließlich Minderjährige) sind in Ihrer Pfarrei im Kalenderjahr 2022 wieder in die katholische Kirche aufgenommen worden?

### Bestattungen

44. Wie viele katholische Bestattungen (auch von ungetauften Kindern) sind im Kalenderjahr 2022 von Ihrer Pfarrei aus vorgenommen worden (gleichviel, ob die Verstorbenen zu Ihrer Pfarrei gehörten oder nicht)?

### HINWEISE UND ANREGUNGEN

---



---



---



---



---



---



---



---

Bei Bedarf Beiblatt anfügen

17-stellige Pfarreie-Nummer:

Die Fragen beantwortete Frau/Herr

Für die Richtigkeit der Angaben:

\_\_\_\_\_

(Amtssiegel)

\_\_\_\_\_, den \_\_\_\_\_ 2023

Ort

Unterschrift des zuständigen Geistlichen





